

Je fais le point CM

Nom

Prénom

Date

<http://laclasselleve.fr/>

# La formation du royaume de France

Exercice n° 1

Colorie la bonne réponse.

a) Qui a été le 1<sup>er</sup> roi capétien ?

Clovis	Charlemagne	Hugues Capet	Philippe Auguste	Louis IX
--------	-------------	--------------	------------------	----------

b) Pendant combien d'années les Capétiens vont-ils régner sur le royaume de France ?

50 ans	100 ans	200 ans	500 ans	Plus de 800 ans !
--------	---------	---------	---------	-------------------

c) Philippe Auguste a vaincu les Anglais en 1214 à la bataille ...

de Bouvines	d'Azincourt	de Waterloo	de Verdun	des 7 familles
-------------	-------------	-------------	-----------	----------------

d) Comment s'appelaient les représentants du roi dans les provinces ?

les délégués	les baillis	les Schtroumpfs	les sénéchaux	les bailleurs
--------------	-------------	-----------------	---------------	---------------

e) Quel nom l'Eglise a-t-elle donné au roi Louis IX après sa mort ?

Saint-Jean	Saint-Paul	Saint-Pierre	Saint-Louis	Saint-Morêt
------------	------------	--------------	-------------	-------------

## Exercice n° 2

Àu début de son règne, le roi est sacré.

a) Définis le mot « sacre » :

---

---

b) Quels objets le roi reçoit-il au cours de la cérémonie du sacre ?

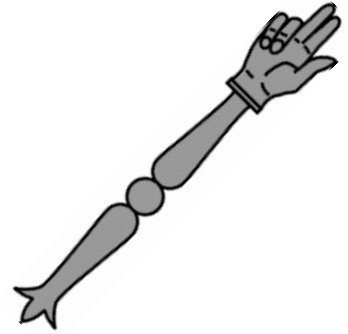

## Exercice n° 3

Réponds à ces questions.

a) Comment les rois capétiens ont-ils réussi à agrandir le domaine royal ?

---

---

---

b) Que sais-tu au sujet de Louis IX ?

---

---

---

## Exercice n° 4

Coche la bonne réponse.

1) Hugues Capet est élu roi <u>en 987</u> .	<input type="checkbox"/> Vrai <input type="checkbox"/> Faux
2) Les 1 <sup>ers</sup> rois capétiens étaient <u>obéis de tous les seigneurs</u> .	<input type="checkbox"/> Vrai <input type="checkbox"/> Faux
3) Le roi bénéficie du soutien de <u>l'Eglise</u> .	<input type="checkbox"/> Vrai <input type="checkbox"/> Faux
4) Durant son règne, le roi Philippe Auguste <u>a considérablement diminué le royaume de France</u> .	<input type="checkbox"/> Vrai <input type="checkbox"/> Faux
5) Le roi Louis IX était un roi <u>bon et juste, soucieux des pauvres et des malades</u> .	<input type="checkbox"/> Vrai <input type="checkbox"/> Faux
6) C'était aussi un roi <u>très chrétien</u> .	<input type="checkbox"/> Vrai <input type="checkbox"/> Faux
7) Son petit-fils, Philippe le Bel, <u>a amélioré la façon dont le royaume de France était géré</u> et organisé.	<input type="checkbox"/> Vrai <input type="checkbox"/> Faux
8) Au début du XIV <sup>ème</sup> siècle, le roi est <u>toujours aussi peu obéi et aussi peu respecté</u> .	<input type="checkbox"/> Vrai <input type="checkbox"/> Faux

Bonus

Tu as fini en  
avance ? Colorie ce dessin !

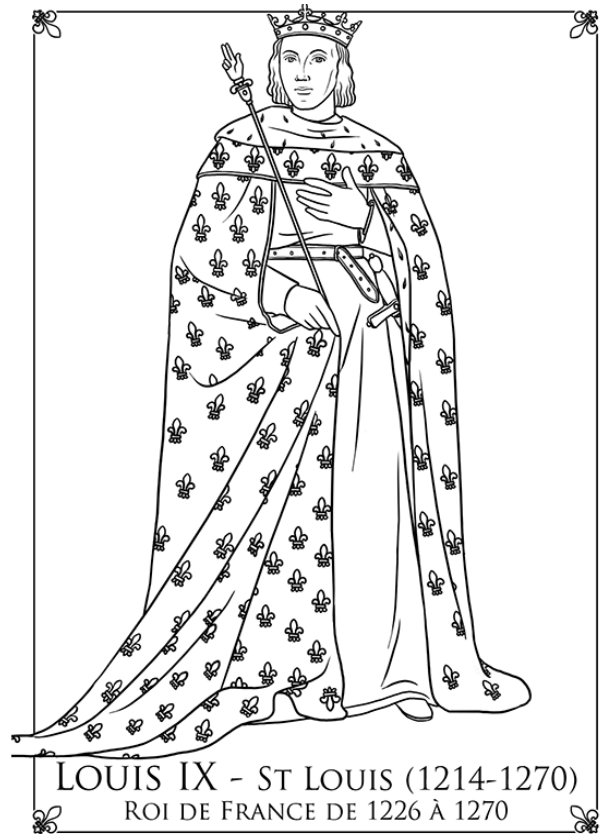

Compétence

Score

Evaluation

Connaitre l'histoire de la formation du royaume de France.

/ 22