CM-HISTOIRE

Je fais le point

Nom _____ Prénom _____ Date __/__/____

https://laclasseblue.fr/

Les Gaulois et les Romains

Les Gaulois

Exercice n° 1

Réponds à ces questions.

a) Qui étaient les Gaulois ?

b) Ils formaient un peuple uni : ☐ Vrai ☐ Faux

c) Dans quels secteurs d'activités les Gaulois étaient-ils particulièrement doués ?

d) Parmi ces inventions, **colorie** celles qui sont **d'origine gauloise** :

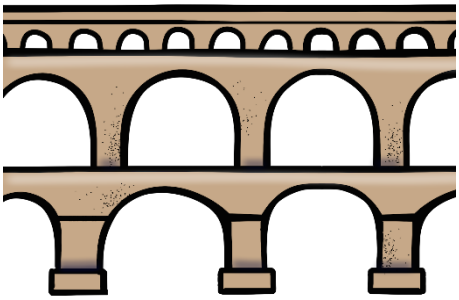

L'AQUEDUC

LE TONNEAU

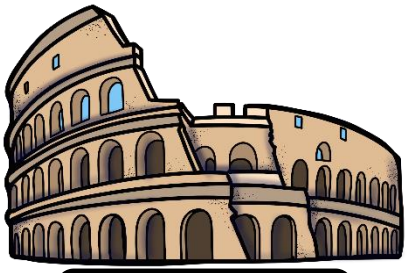

L'AMPHITHÉÂTRE

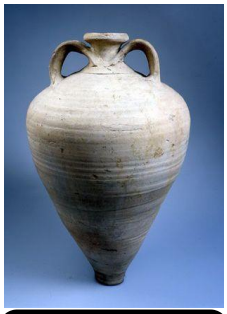

L'AMPHORE

LA MOISSONNEUSE

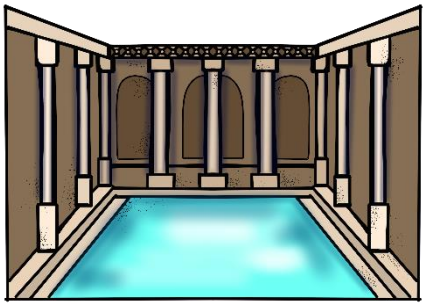

LES THERMES

LA CHARRUE À SOC MÉTALLIQUE

Savoir qui étaient les Gaulois + ce qu'ils nous ont laissé.

/8

Évaluation

La Guerre des Gaules

Exercice n° 2

Coche la bonne réponse.

1) Au Ier (1) siècle, les Romains contrôlaient le pourtour de la mer Méditerranée.	❍ Vrai ❍ Faux
2) Les Gaulois ont voulu prendre le contrôle de Rome et de ses richesses.	❍ Vrai ❍ Faux
3) Chef de la tribu des Arvernes, Vercingétorix a dirigé les Gaulois contre les Romains.	❍ Vrai ❍ Faux

4) Les Gaulois **ont perdu** la bataille de Gergovie face aux Romains.	❍ Vrai ❍ Faux
5) En 52 avant J.C., l'armée gauloise a dû se réfugier dans **l'oppidum d'Amnésia**.	❍ Vrai ❍ Faux
6) Les Romains **ont organisé un siège** autour de l'oppidum où Vercingétorix et ses hommes s'étaient réfugiés.	❍ Vrai ❍ Faux
7) Durant le siège, les Gaulois **n'ont manqué de rien** et **ont vécu confortablement**.	❍ Vrai ❍ Faux
8) Deux mois plus tard, les Gaulois pris au piège **ont** finalement **du capituler**.	❍ Vrai ❍ Faux
9) Après cette guerre, la Gaule est devenue **romaine**.	❍ Vrai ❍ Faux
10) Vercingétorix fut **libéré par Jules César** 6 ans après la défaite d'Alésia.	❍ Vrai ❍ Faux

Exercice n° 3

Réponds à ces questions.

a) **Que sont devenus** les Gaulois **après la conquête romaine** ?

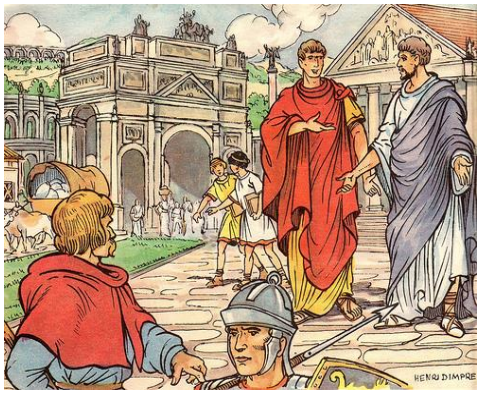

b) Explique le terme de « **romanisation** ».

c) Les Romains ont fait construire **de nouveaux édifices en Gaule**. **Relie** chaque construction **à sa fonction** !

AQUEDUC ●

THERMES ●

AMPHITHÉÂTRE ●

● Lieu où l'on **se lavait** et **se détendait**

● Lieu utilisé pour **les divertissements**

● Construction utilisée pour **acheminer l'eau**

Évaluation

Connaître l'histoire de la « Guerre des Gaules » + savoir qui étaient les Gallo-Romains

/ 18

La fin de l'Empire romain

Exercice n° 4

Coche la bonne réponse.

1) À partir du IIIème (3) siècle, des tribus barbares ont pénétré dans l'Empire romain.	❍ Vrai ❍ Faux
2) Les Romains appréciaient ces populations parce qu'elles vivaient comme eux.	❍ Vrai ❍ Faux
3) Au début, ces tribus pillaient, puis repartaient.	❍ Vrai ❍ Faux
4) Mais les Barbares subissaient eux-mêmes la pression des Huns, des cavaliers nomades venus d'Asie.	❍ Vrai ❍ Faux
5) Au Vème (5) siècle, la Gaule romaine a finalement été envahie par les Barbares.	❍ Vrai ❍ Faux
6) L'Empire romain est parvenu à contrôler les Barbares.	❍ Vrai ❍ Faux
7) Un peuple barbare, les Francs, va s'installer dans le Nord de la Gaule pour y fonder son royaume. Bien plus tard, on appellera ce pays des Francs, la France.	❍ Vrai ❍ Faux
8) 500 ans plus tard, des Vikings sont venus s'installer en Gaule.	❍ Vrai ❍ Faux
9) Finalement, toutes ces invasions vont renforcer l'Empire romain et l'agrandir.	❍ Vrai ❍ Faux
10) La disparition de l'Empire romain d'Occident marque la fin de l'Antiquité et le début du Moyen-Âge.	❍ Vrai ❍ Faux

BONUS

Qui sont **les deux personnages** représentés **sur ce tableau** ?

Évaluation

Connaître l'histoire des invasions barbares et de la disparition de l'Empire romain

/ 10