Calcul CE2

..../..../.....

PRÉNOM : .....

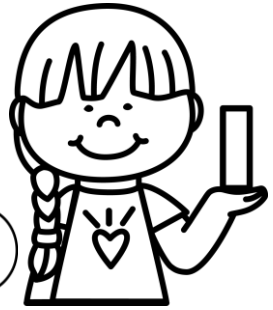

① **Pose** et **effectue** ces opérations.

462 + 273	583 + 309	657 - 234	8 426 - 271	45 X 3	62 X 8	709 X 4

② **Colorie** selon le code-couleur !

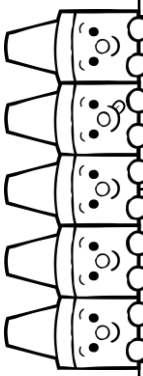

12	Jaune
16	Bleu foncé
25	Orange
32	Rose
40	Violet
49	Vert clair
54	Bleu clair
72	Vert foncé

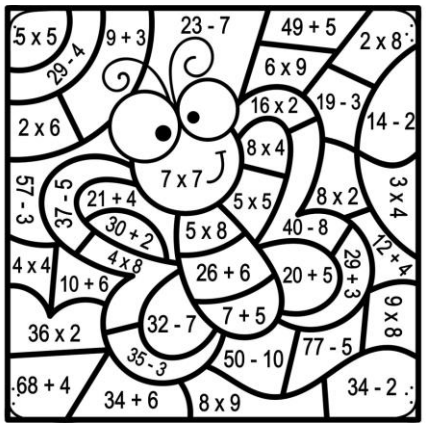

③ **Résous** ce problème.

Un cinéma compte 328 places assises. Après son agrandissement, il y aura 125 places de plus.

Combien y aura-t-il **de sièges en tout** ?

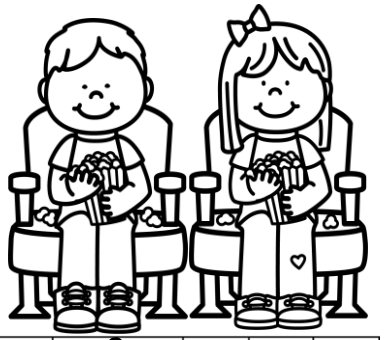

Calcul CE2

..../..../.....

PRÉNOM : .....

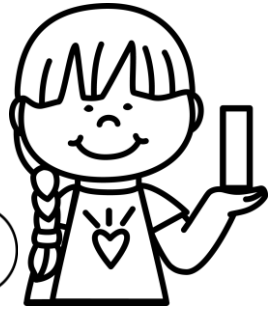

① **Pose** et **effectue** ces opérations.

462 + 273	583 + 309	657 - 234	8 426 - 271	45 X 3	62 X 8	709 X 4

② **Colorie** selon le code-couleur !

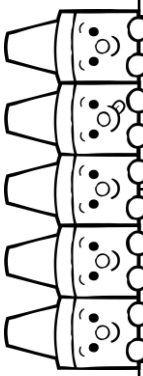

12	Jaune
16	Bleu foncé
25	Orange
32	Rose
40	Violet
49	Vert clair
54	Bleu clair
72	Vert foncé

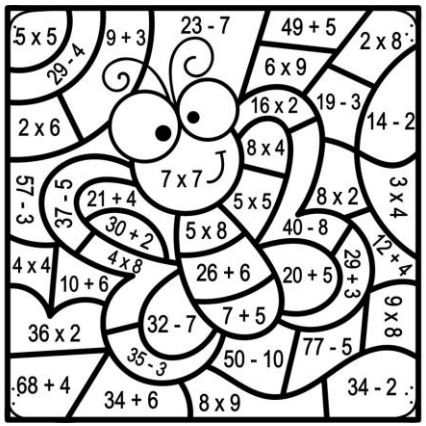

③ **Résous** ce problème.

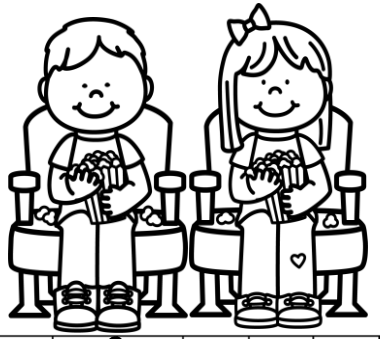

Un cinéma compte 328 places assises. Après son agrandissement, il y aura 125 places de plus.

Combien y aura-t-il **de sièges en tout** ?

Il y aura ..... sièges en tout.

Calcul CE2

..../..../.....

PRÉNOM : .....

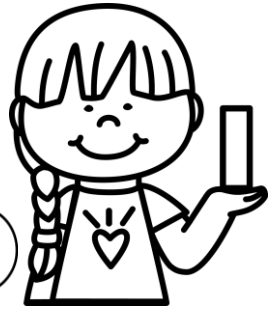

① **Effectue** ces opérations.

462 + 273	583 + 309	657 - 234	8 426 - 271	45 X 3	62 X 8	709 X 4
4 6 2	5 8 3	6 5 7	8 4 2 6	4 5	6 2	7 0 9
+ 2 7 3	+ 3 0 9	- 2 3 4	- 2 7 1	X 3	X 8	X 4

② **Colorie** selon le code-couleur !

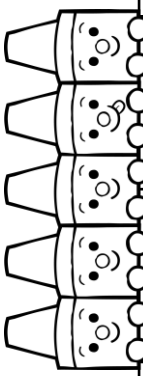

12	Jaune
16	Bleu foncé
25	Orange
32	Rose
40	Violet
49	Vert clair
54	Bleu clair
72	Vert foncé

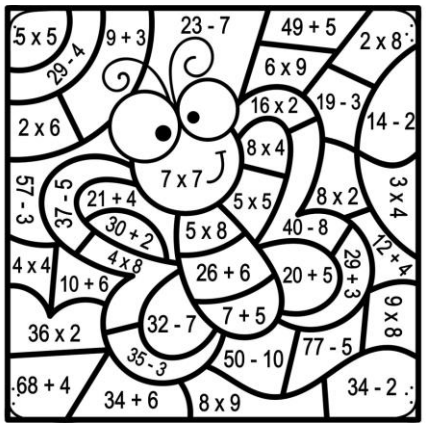

③ **Résous** ce problème.

Un cinéma compte 328 places assises. Après son agrandissement, il y aura 125 places de plus.

Combien y aura-t-il **de sièges en tout** ?

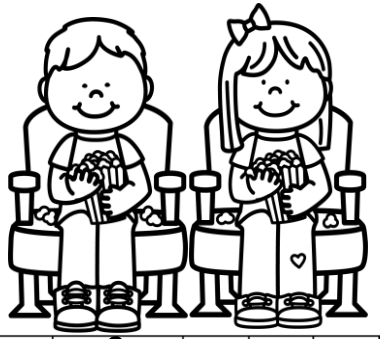

Calcul CE2

..../..../.....

PRÉNOM : .....

① **Effectue** ces opérations.

462 + 273	583 + 309	657 - 234	8 426 - 271	45 X 3	62 X 8	709 X 4
4 6 2	5 8 3	6 5 7	8 4 2 6	4 5	6 2	7 0 9
+ 2 7 3	+ 3 0 9	- 2 3 4	- 2 7 1	X 3	X 8	X 4

② **Colorie** selon le code-couleur !

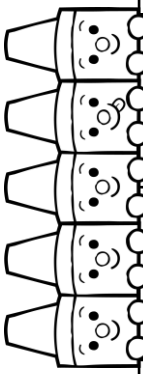

12	Jaune
16	Bleu foncé
25	Orange
32	Rose
40	Violet
49	Vert clair
54	Bleu clair
72	Vert foncé

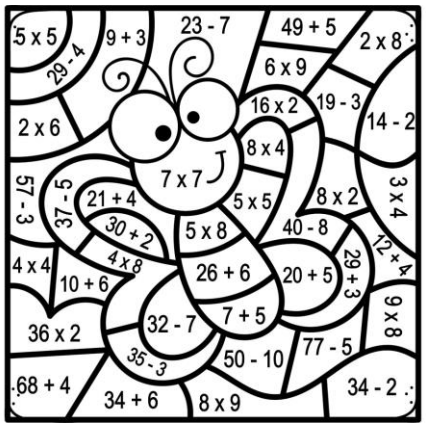

③ **Résous** ce problème.

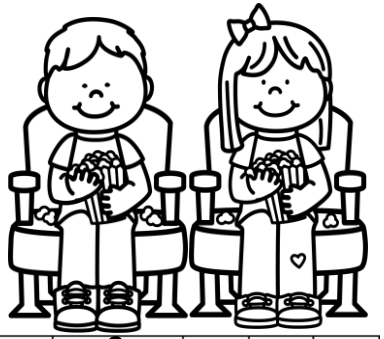

Un cinéma compte 328 places assises. Après son agrandissement, il y aura 125 places de plus.

Combien y aura-t-il **de sièges en tout** ?

Il y aura ..... sièges en tout.

Calcul CE2

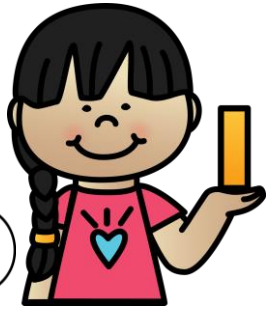

..../..../.....

PRÉNOM : .....

① **Effectue** ces opérations.

462 + 273	583 + 309	657 - 234	8 426 - 271	45 X 3	62 X 8	709 X 4
4 6 2	5 8 3	6 5 7	8 4 2 6	4 5	6 2	7 0 9
+ 2 7 3	+ 3 0 9	- 2 3 4	- 2 7 1	X 3	X 8	X 4

② **Colorie** selon le code-couleur !

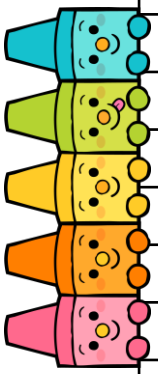

12	Jaune
16	Bleu foncé
25	Orange
32	Rose
40	Violet
49	Vert clair
54	Bleu clair
72	Vert foncé

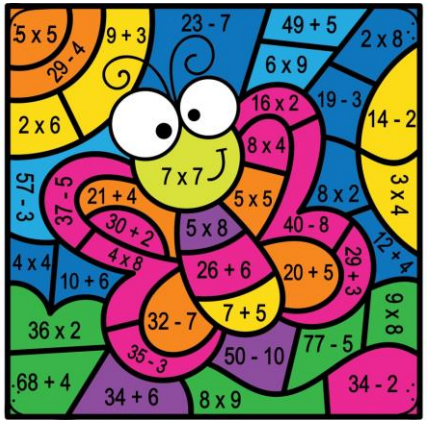

③ **Résous** ce problème.

Un cinéma compte 328 places assises. Après son agrandissement, il y aura 125 places de plus.

Combien y aura-t-il de sièges en tout ?

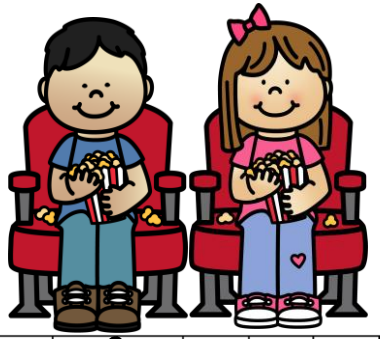

Calcul CE2

..../..../.....

PRÉNOM : .....

① **Pose** et **effectue** ces opérations.

647 + 395	2 241 + 953	462 - 128	9 307 - 842	34 X 6	57 X 9	436 X 7

② **Prolonge** les flèches **pour les planter dans la bonne réponse**.

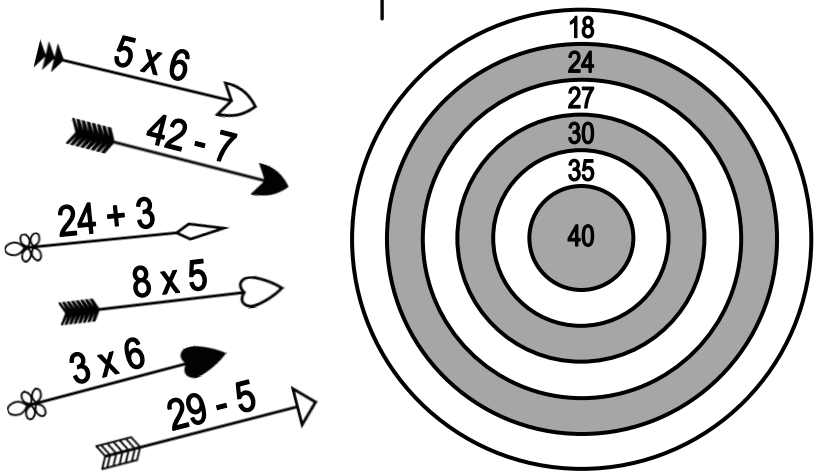

③ **Résous** ce problème.

Depuis qu'elle a commencé le tennis, Sophie a participé à 213 entraînements. Hugo, lui, n'a participé qu'à 47 entraînements.

À combien de séances de plus **Sophie a-t-elle participé** ?

Calcul CE2

..../..../.....

PRÉNOM : .....

① **Pose** et **effectue** ces opérations.

647 + 395	2 241 + 953	462 - 128	9 307 - 842	34 X 6	57 X 9	436 X 7

② **Prolonge** les flèches **pour les planter dans la bonne réponse**.

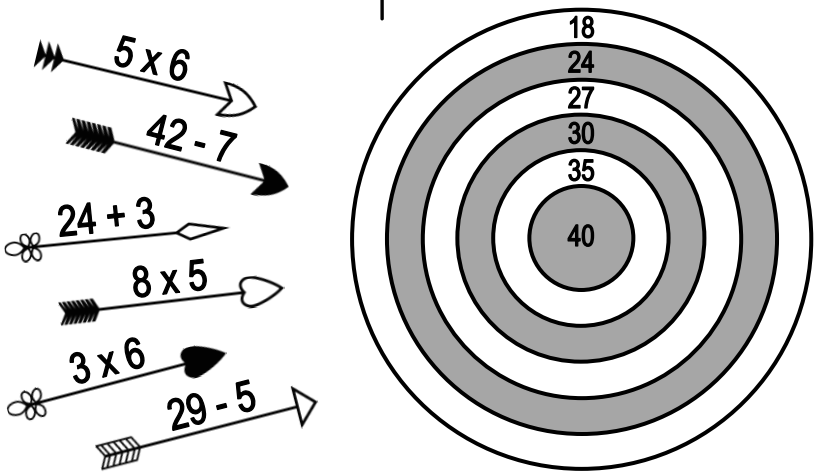

③ **Résous** ce problème.

Depuis qu'elle a commencé le tennis, Sophie a participé à 213 entraînements. Hugo, lui, n'a participé qu'à 47 entraînements.

À combien de séances de plus **Sophie a-t-elle participé** ?

Elle a participé à ..... séances de plus.

Calcul CE2

..../..../.....

PRÉNOM : .....

① **Effectue** ces opérations.

647 + 395	2 241 + 953	462 - 128	9 307 - 842	34 X 6	57 X 9	436 X 7
647	2241	462	9307	34	57	436
+ 395	+ 953	- 128	- 842	X 6	X 9	X 7

② **Prolonge** les flèches **pour les planter dans la bonne réponse**.

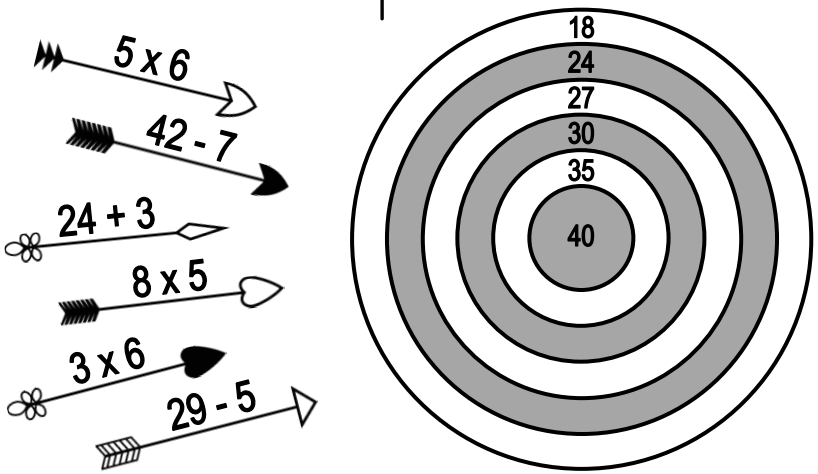

③ **Résous** ce problème.

Depuis qu'elle a commencé le tennis, Sophie a participé à 213 entraînements. Hugo, lui, n'a participé qu'à 47 entraînements.

À combien de séances de plus **Sophie a-t-elle participé** ?

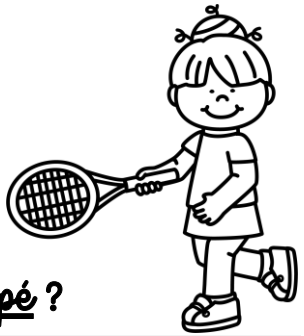

Calcul CE2

..../..../.....

PRÉNOM : .....

① **Effectue** ces opérations.

647 + 395	2 241 + 953	462 - 128	9 307 - 842	34 X 6	57 X 9	436 X 7
647	2241	462	9307	34	57	436
+ 395	+ 953	- 128	- 842	X 6	X 9	X 7

② **Prolonge** les flèches **pour les planter dans la bonne réponse**.

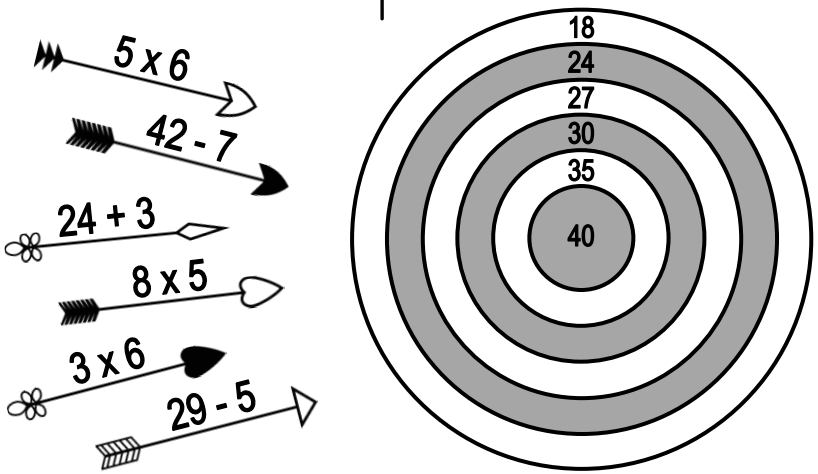

③ **Résous** ce problème.

Depuis qu'elle a commencé le tennis, Sophie a participé à 213 entraînements. Hugo, lui, n'a participé qu'à 47 entraînements.

À combien de séances de plus **Sophie a-t-elle participé** ?

Elle a participé à ..... séances de plus.

Calcul CE2

..../..../.....

PRÉNOM : .....

① **Effectue** ces opérations.

647 + 395	2 241 + 953	462 - 128	9 307 - 842	34 X 6	57 X 9	436 X 7
647	2241	462	9307	34	57	436
+ 395	+ 953	- 128	- 842	X 6	X 9	X 7

② **Prolonge** les flèches **pour les planter dans la bonne réponse**.

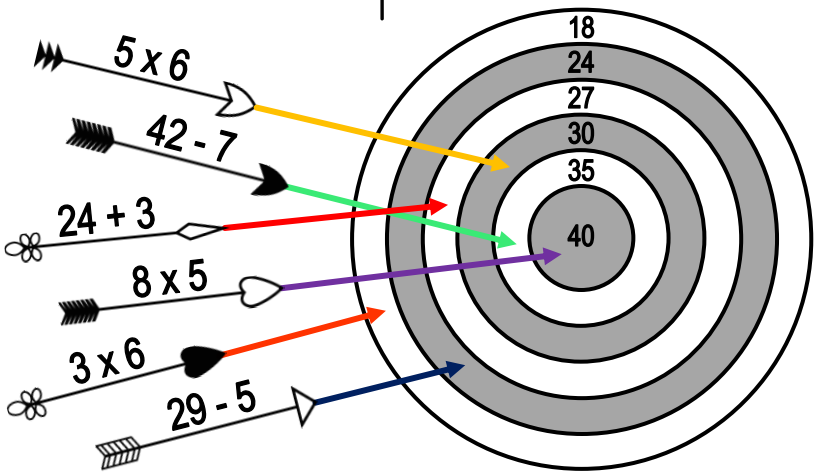

③ **Résous** ce problème.

Depuis qu'elle a commencé le tennis, Sophie a participé à 213 entraînements. Hugo, lui, n'a participé qu'à 47 entraînements.

À combien de séances de plus **Sophie a-t-elle participé** ?

Calcul

CE2

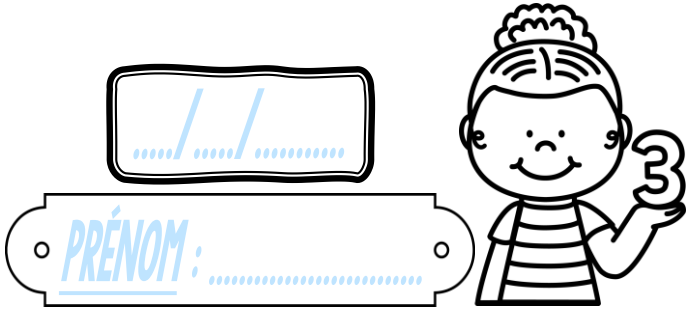

① **Pose** et **effectue** ces opérations.

218 + 943	5 427 + 969	806 - 329	4 148 - 524	29 X 5	86 X 7	363 X 4

② **Colorie** chaque nombre **de la même couleur que le calcul qui lui correspond**.

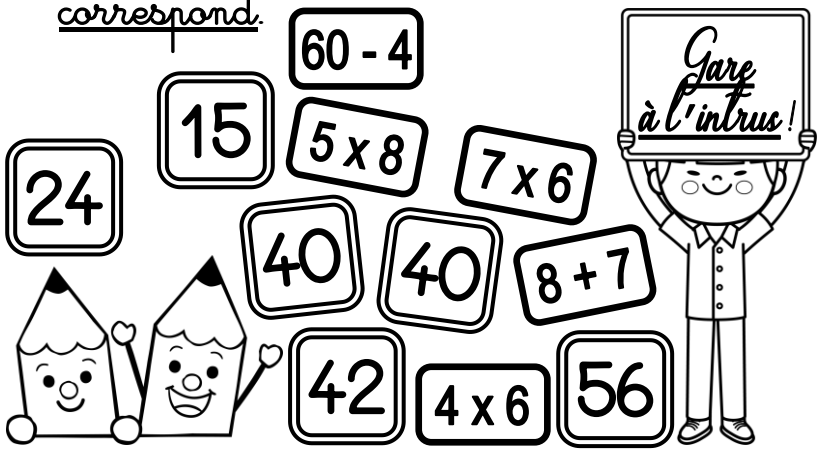

③ **Résous** ce problème.

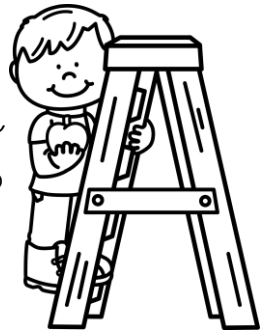

Dans leur verger, Tommy et son grand-père ramassent des pommes. Ils remplissent 8 cagettes. Chaque cagette contient 36 pommes.

Quelle quantité totale de pommes **ont-ils récoltée** ?

Calcul

CE2

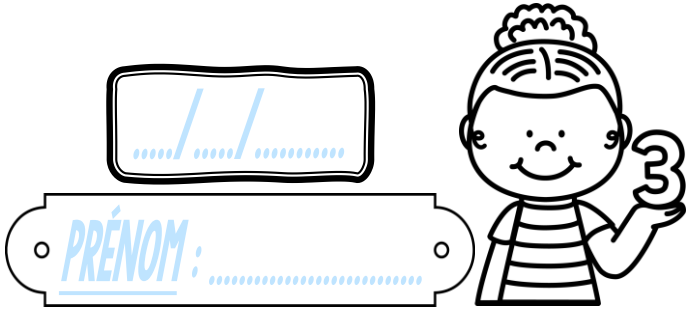

① **Pose** et **effectue** ces opérations.

218 + 943	5 427 + 969	806 - 329	4 148 - 524	29 X 5	86 X 7	363 X 4

② **Colorie** chaque nombre **de la même couleur que le calcul qui lui correspond**.

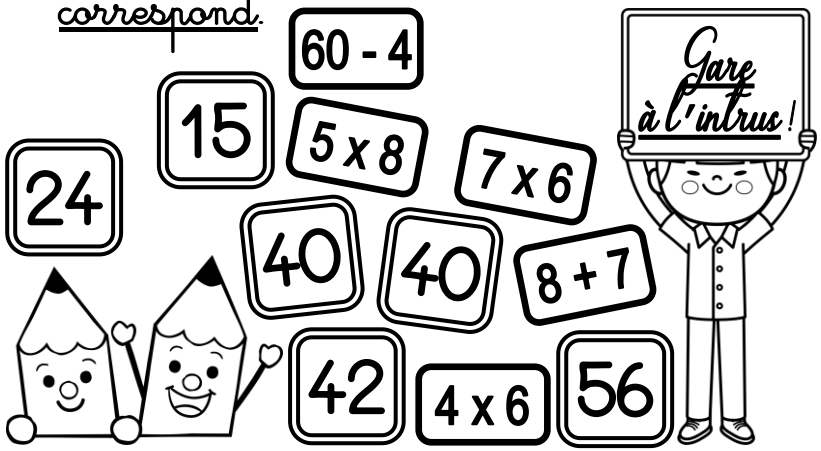

③ **Résous** ce problème.

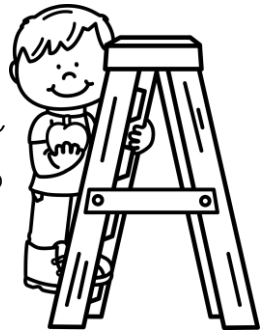

Dans leur verger, Tommy et son grand-père ramassent des pommes. Ils remplissent 8 cagettes. Chaque cagette contient 36 pommes.

Quelle quantité totale de pommes **ont-ils récoltée** ?

Ils ont récolté ..... pommes.

Calcul CE2

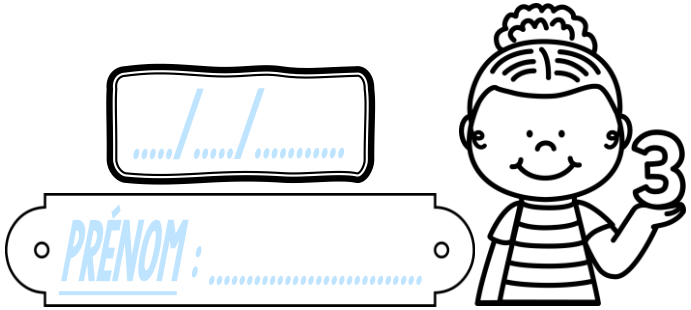

① **Effectue** ces opérations.

218 + 943	5 427 + 969	806 - 329	4 148 - 524	29 X 5	86 X 7	363 X 4
218	5427	806	4148	29	86	363
+ 943	+ 969	- 329	- 524	X 5	X 7	X 4

② **Colorie** chaque nombre **de la même couleur que le calcul qui lui correspond**.

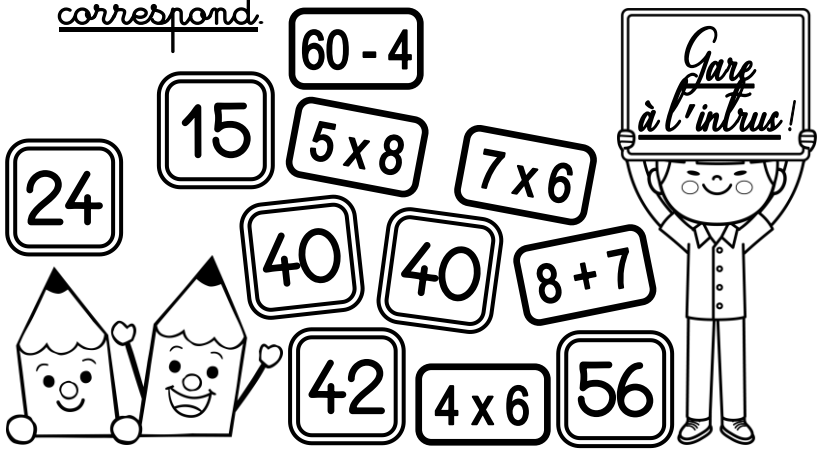

③ **Résous** ce problème.

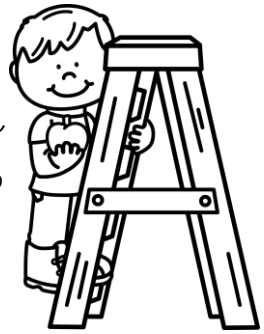

Dans leur verger, Tommy et son grand-père ramassent des pommes. Ils remplissent 8 cagettes. Chaque cagette contient 36 pommes.

Quelle quantité totale de pommes **ont-ils récoltée** ?

Calcul

CE2

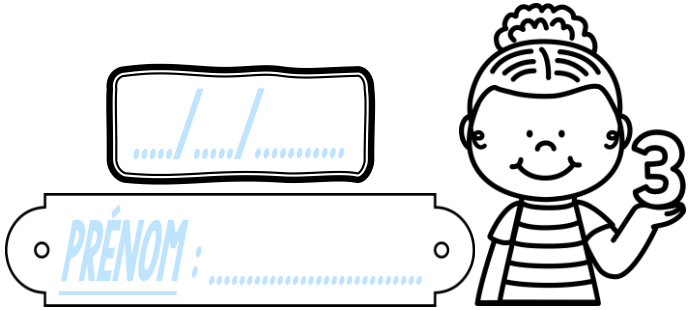

① **Effectue** ces opérations.

218 + 943	5 427 + 969	806 - 329	4 148 - 524	29 X 5	86 X 7	363 X 4
218	5427	806	4148	29	86	363
+ 943	+ 969	- 329	- 524	X 5	X 7	X 4

② **Colorie** chaque nombre **de la même couleur que le calcul qui lui correspond**.

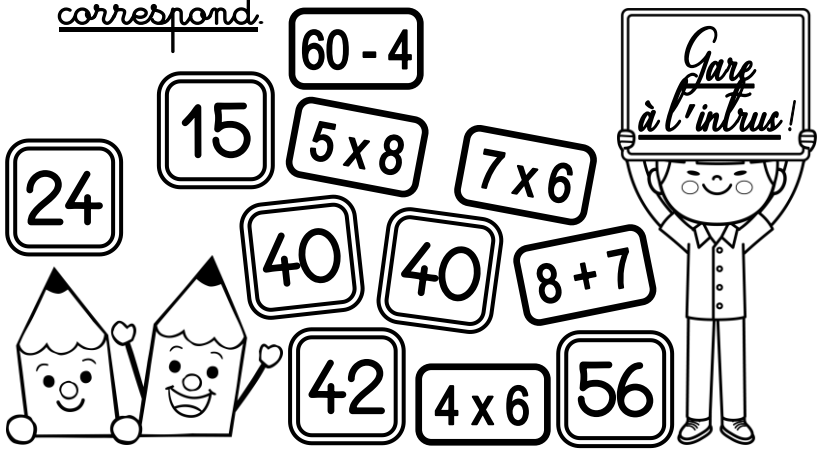

③ **Résous** ce problème.

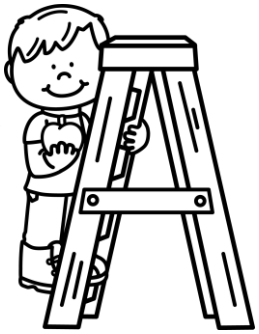

Dans leur verger, Tommy et son grand-père ramassent des pommes. Ils remplissent 8 cagettes. Chaque cagette contient 36 pommes.

Quelle quantité totale de pommes **ont-ils récoltée** ?

Ils ont récolté ..... pommes.

Calcul

CE2

..../..../.....

PRÉNOM : .....

① **Effectue** ces opérations.

218 + 943	5 427 + 969	806 - 329	4 148 - 524	29 X 5	86 X 7	363 X 4
218	5427	806	4148	29	86	363
+ 943	+ 969	- 329	- 524	X 5	X 7	X 4

② **Colorie** chaque nombre **de la même couleur que le calcul qui lui correspond**.

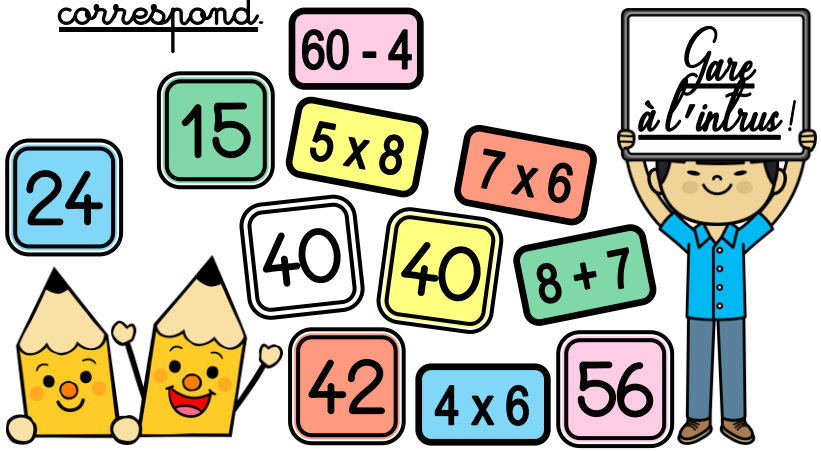

③ **Résous** ce problème.

Dans leur verger, Tommy et son grand-père ramassent des pommes. Ils remplissent 8 cagettes. Chaque cagette contient 36 pommes.

Quelle quantité totale de pommes **ont-ils récoltée** ?

Calcul CE2

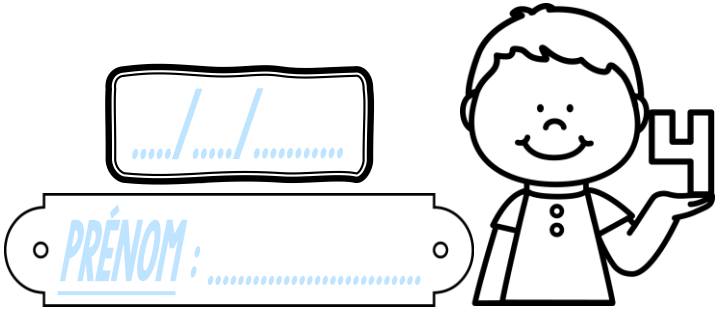

① **Pose** et **effectue** ces opérations.

745 + 689	2 539 + 357 + 4	562 - 148	9 037 - 3 651	62 X 4	47 X 8	714 X 9

② **Colorie** selon le code-couleur !

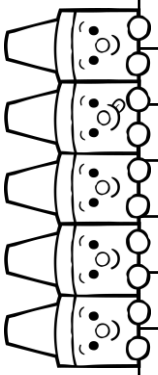

9	Rouge
18	Jaune
21	Bleu ciel
24	Rose
27	Violet
30	Orange
35	Vert foncé
56	Bleu foncé
63	Vert clair

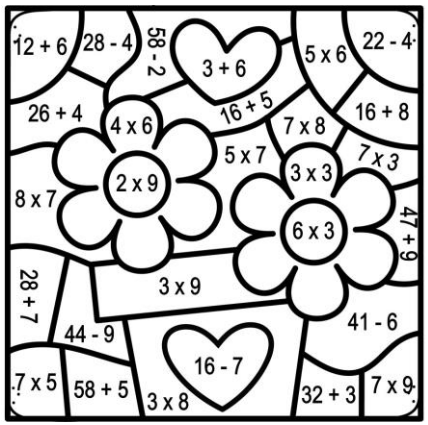

③ **Résous** ce problème.

Maëva a 674 € sur son compte en banque.
Avec cet argent qu'elle a mis de côté, elle s'achète une tablette à 265 € pour son anniversaire.

Combien lui reste-t-il sur son compte ?

Calcul CE2

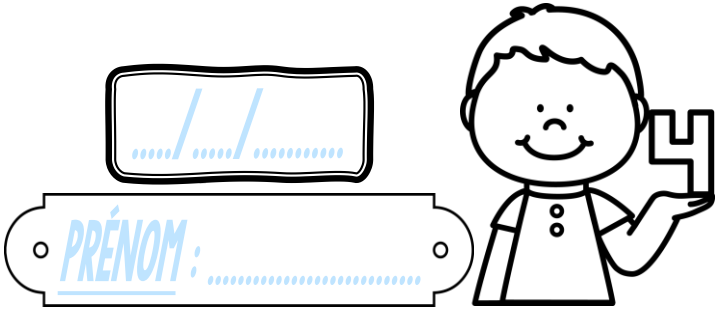

① **Pose** et **effectue** ces opérations.

745 + 689	2 539 + 357 + 4	562 - 148	9 037 - 3 651	62 X 4	47 X 8	714 X 9

② **Colorie** selon le code-couleur !

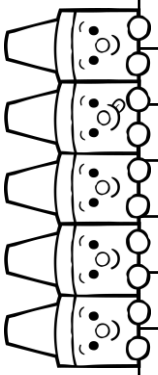

9	Rouge
18	Jaune
21	Bleu ciel
24	Rose
27	Violet
30	Orange
35	Vert foncé
56	Bleu foncé
63	Vert clair

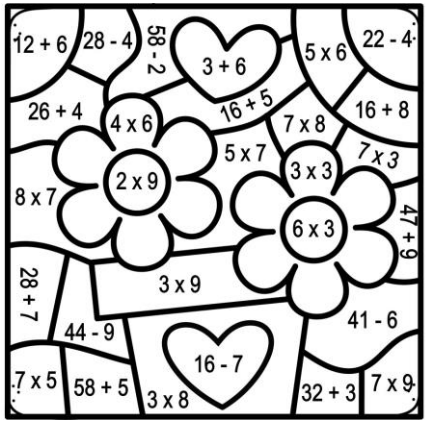

③ **Résous** ce problème.

Maëva a 674 € sur son compte en banque.
Avec cet argent qu'elle a mis de côté, elle s'achète une tablette à 265 € pour son anniversaire.

Combien lui reste-t-il sur son compte ?

Il reste ..... € sur le compte de Maëva.

Calcul CE2

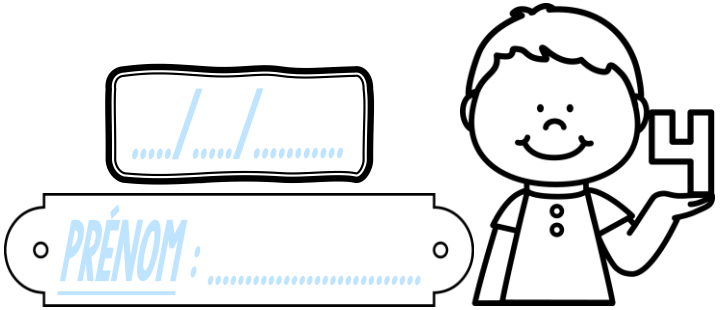

① **Effectue** ces opérations.

745 + 689

	7	4	5
+	6	8	9

2 539 + 357 + 4

	2	5	3	9
+		3	5	7
+				4

562 - 148

	5	6	2
-	1	4	8

9 037 - 3 651

	9	0	3	7
-	3	6	5	1

62 X 4

	6	2
X		4

47 X 8

	4	7
X		8

714 X 9

	7	1	4
X			9

② **Colorie** selon le code-couleur !

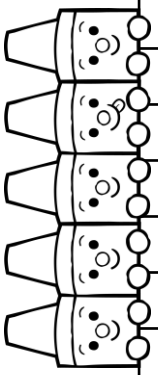

9	Rouge
18	Jaune
21	Bleu ciel
24	Rose
27	Violet
30	Orange
35	Vert foncé
56	Bleu foncé
63	Vert clair

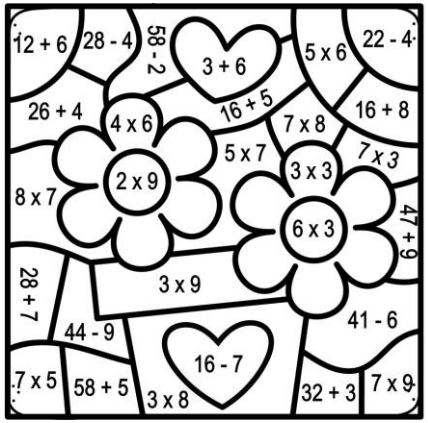

③ **Résous** ce problème.

Maëva a 674 € sur son compte en banque.
Avec cet argent qu'elle a mis de côté, elle s'achète une tablette à 265 € pour son anniversaire.

Combien lui reste-t-il sur son compte ?

Calcul CE2

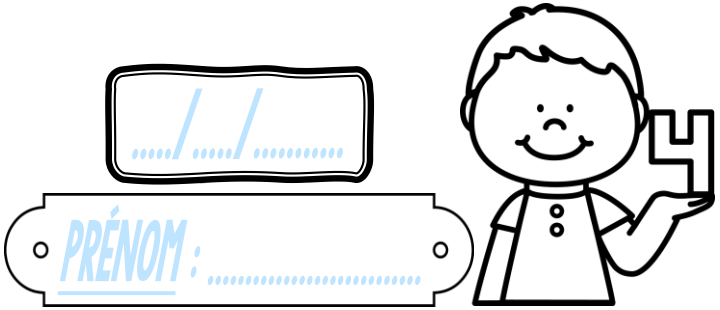

① **Effectue** ces opérations.

745 + 689

	7	4	5
+	6	8	9

2 539 + 357 + 4

	2	5	3	9
+		3	5	7
+				4

562 - 148

	5	6	2
-	1	4	8

9 037 - 3 651

	9	0	3	7
-	3	6	5	1

62 X 4

	6	2
X		4

47 X 8

	4	7
X		8

714 X 9

	7	1	4
X			9

② **Colorie** selon le code-couleur !

9	Rouge
18	Jaune
21	Bleu ciel
24	Rose
27	Violet
30	Orange
35	Vert foncé
56	Bleu foncé
63	Vert clair

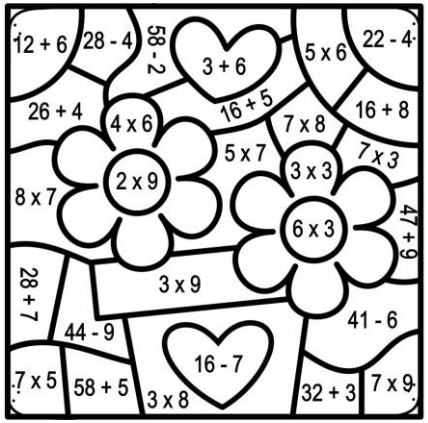

③ **Résous** ce problème.

Maëva a 674 € sur son compte en banque.
Avec cet argent qu'elle a mis de côté, elle s'achète une tablette à 265 € pour son anniversaire.

Combien lui reste-t-il sur son compte ?

Il reste ..... € sur le compte de Maëva.

Calcul CE2

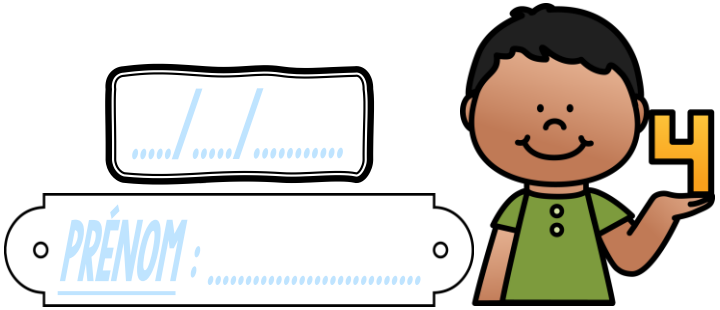

① **Effectue** ces opérations.

745 + 689

	7	4	5
+	6	8	9

2 539 + 357 + 4

	2	5	3	9
+		3	5	7
+				4

562 - 148

	5	6	2
-	1	4	8

9 037 - 3 651

	9	0	3	7
-	3	6	5	1

62 X 4

	6	2
X		4

47 X 8

	4	7
X		8

714 X 9

	7	1	4
X			9

② **Colorie** selon le code-couleur !

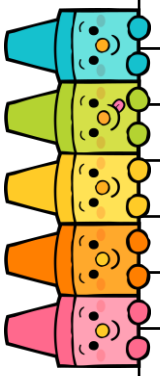

9	Rouge
18	Jaune
21	Bleu ciel
24	Rose
27	Violet
30	Orange
35	Vert foncé
56	Bleu foncé
63	Vert clair

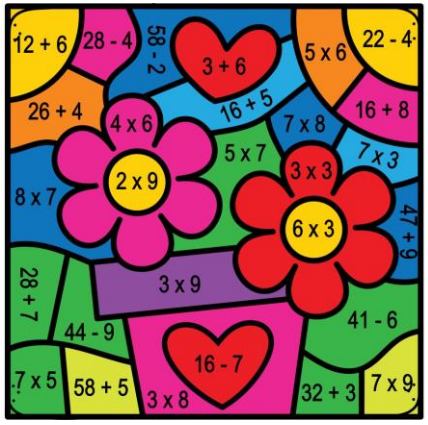

③ **Résous** ce problème.

Maëva a 674 € sur son compte en banque.
Avec cet argent qu'elle a mis de côté, elle s'achète une tablette à 265 € pour son anniversaire.

Combien lui reste-t-il sur son compte ?

Calcul CE2

..../..../.....

PRÉNOM : .....

① **Pose** et **effectue** ces opérations.

423 + 976	851 + 569 + 37	715 - 382	6 342 - 926	27 X 8	54 X 6	672 X 4

② **Prolonge** les flèches **pour les planter dans la bonne réponse**.

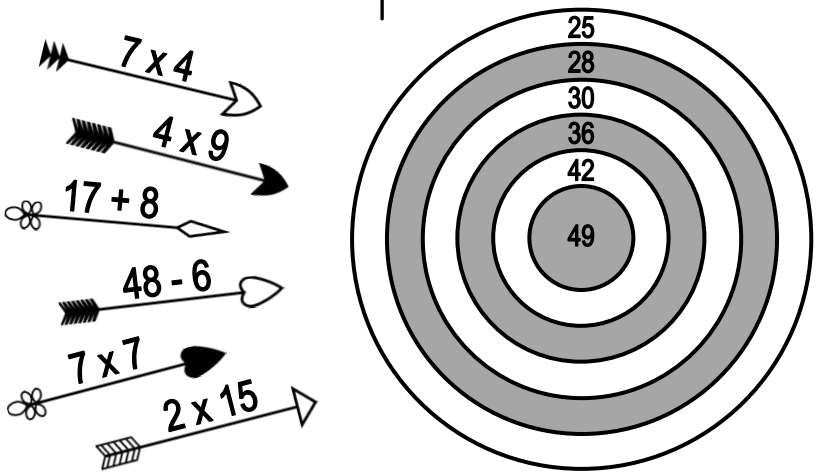

③ **Résous** ce problème.

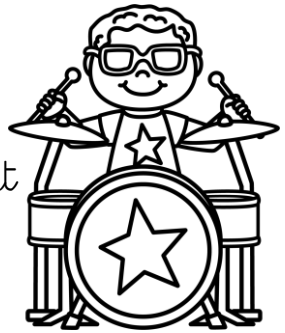

Un concert de rock a eu lieu hier soir.
493 places assises et 236 places debout ont été vendues.

Combien de spectateurs **ont assisté à ce concert** ?

Calcul CE2

...../...../.....

PRÉNOM : .....

① **Pose** et **effectue** ces opérations.

423 + 976	851 + 569 + 37	715 - 382	6 342 - 926	27 X 8	54 X 6	672 X 4

② **Prolonge** les flèches **pour les planter dans la bonne réponse**.

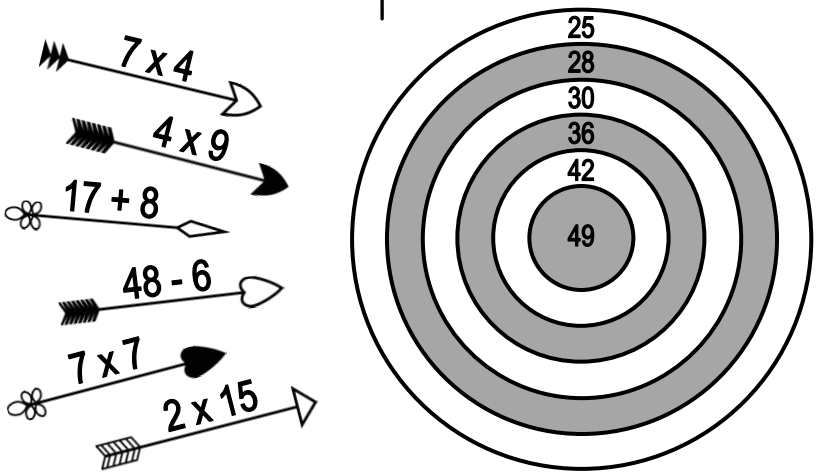

③ **Résous** ce problème.

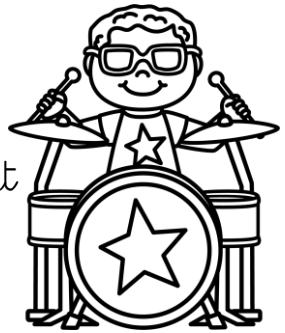

Un concert de rock a eu lieu hier soir.
493 places assises et 236 places debout ont été vendues.

Combien de spectateurs **ont assisté à ce concert** ?

..... spectateurs ont assisté à ce concert.

Calcul CE2

..../..../.....

PRÉNOM : .....

① **Effectue** ces opérations.

423 + 976	851 + 569 + 37	715 - 382	6 342 - 926	27 X 8	54 X 6	672 X 4
4 2 3	8 5 1	7 1 5	6 3 4 2	2 7	5 4	6 7 2
+ 9 7 6	+ 5 6 9	- 3 8 2	- 9 2 6	X 8	X 6	X 4
	+ 3 7					

② **Prolonge** les flèches **pour les planter dans la bonne réponse**.

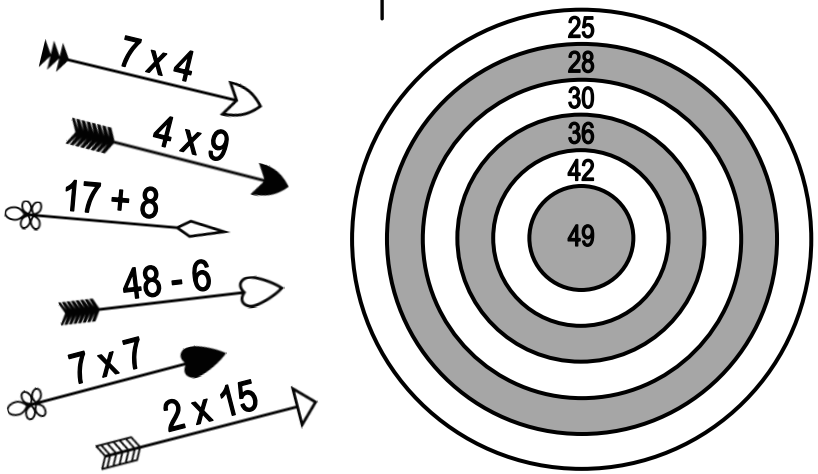

③ **Résous** ce problème.

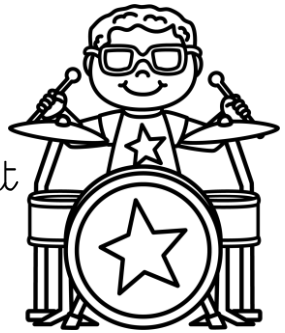

Un concert de rock a eu lieu hier soir.
493 places assises et 236 places debout ont été vendues.

Combien de spectateurs **ont assisté à ce concert** ?

Calcul CE2

..../..../.....

PRÉNOM : .....

① **Effectue** ces opérations.

423 + 976	851 + 569 + 37	715 - 382	6 342 - 926	27 X 8	54 X 6	672 X 4
4 2 3	8 5 1	7 1 5	6 3 4 2	2 7	5 4	6 7 2
+ 9 7 6	+ 5 6 9	- 3 8 2	- 9 2 6	X 8	X 6	X 4
	+ 3 7					

② **Prolonge** les flèches **pour les planter dans la bonne réponse**.

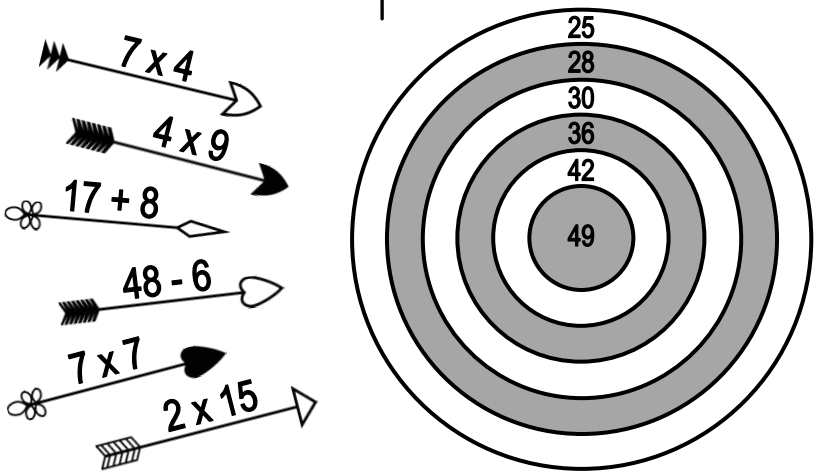

③ **Résous** ce problème.

Un concert de rock a eu lieu hier soir.
493 places assises et 236 places debout ont été vendues.

Combien de spectateurs **ont assisté à ce concert** ?

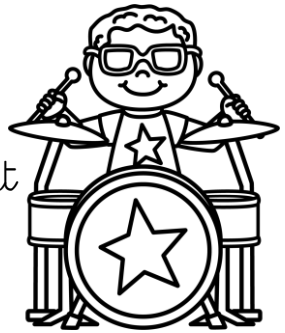

..... spectateurs ont assisté à ce concert.

Calcul CE2

..../..../.....

PRÉNOM : .....

① **Effectue** ces opérations.

423 + 976	851 + 569 + 37	715 - 382	6 342 - 926	27 X 8	54 X 6	672 X 4
4 2 3	8 5 1	7 1 5	6 3 4 2	2 7	5 4	6 7 2
+ 9 7 6	+ 5 6 9	- 3 8 2	- 9 2 6	X 8	X 6	X 4
	+ 3 7					

② **Prolonge** les flèches **pour les planter dans la bonne réponse**.

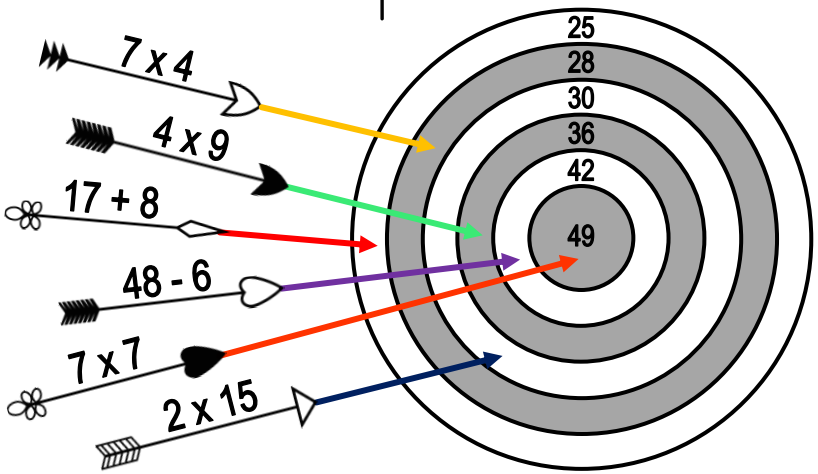

③ **Résous** ce problème.

Un concert de rock a eu lieu hier soir.
493 places assises et 236 places debout ont été vendues.

Combien de spectateurs **ont assisté à ce concert** ?

Calcul

CE2

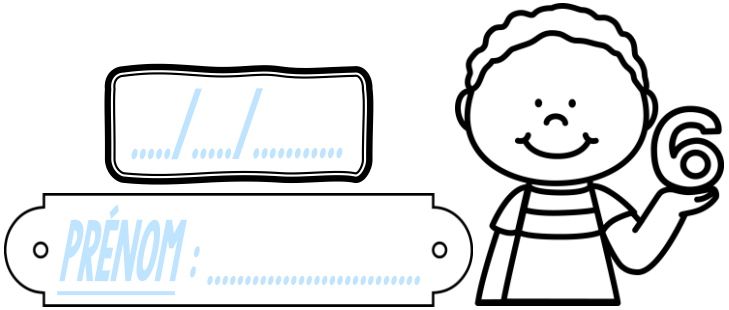

① **Pose** et **effectue** ces opérations.

1 394 + 538	3 295 + 4 086	509 - 74	7 128 - 451	69 X 3	85 X 5	394 X 7

② **Colorie** chaque nombre **de la même couleur que le calcul qui lui correspond**.

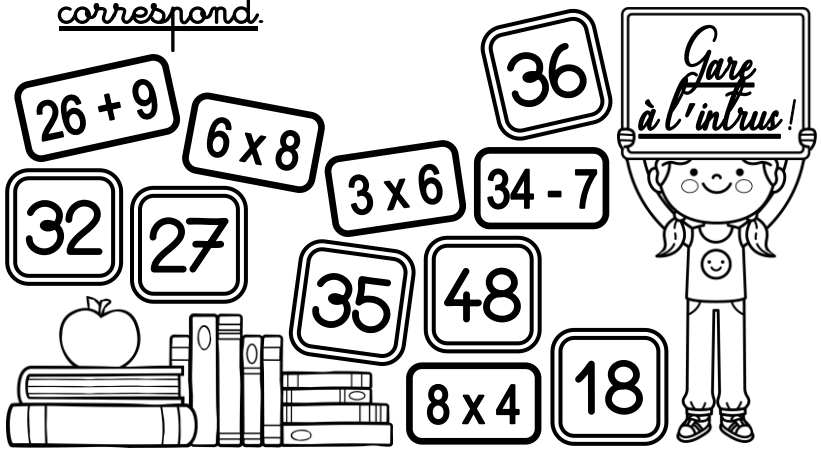

③ **Résous** ce problème.

En moyenne, un phoque consomme 4 kg de poissons par jour.

Quelle masse de poissons un phoque consomme-t-il **en un an** ?

Calcul CE2

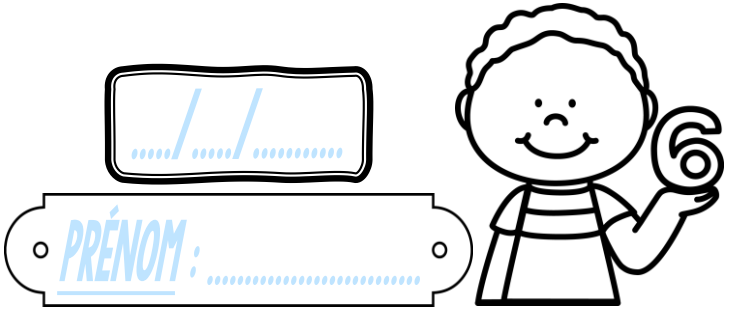

① **Pose** et **effectue** ces opérations.

1 394 + 538	3 295 + 4 086	509 - 74	7 128 - 451	69 X 3	85 X 5	394 X 7

② **Colorie** chaque nombre **de la même couleur que le calcul qui lui correspond**.

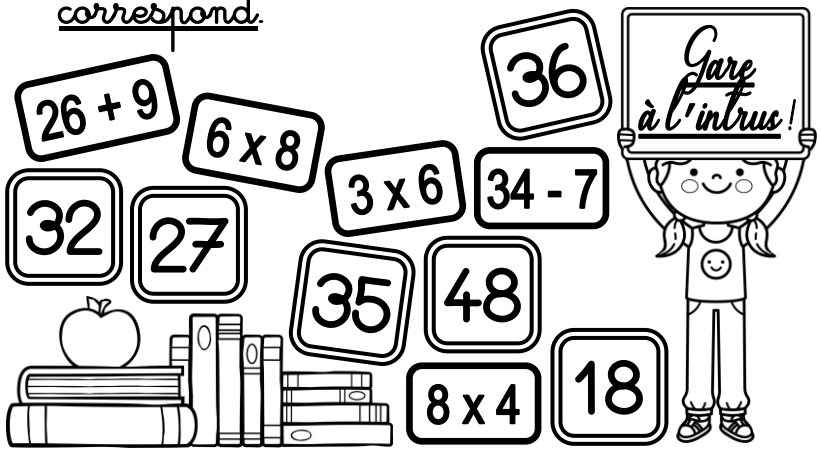

③ **Résous** ce problème.

En moyenne, un phoque consomme 4 kg de poissons par jour.

Quelle masse de poissons un phoque consomme-t-il **en un an** ?

Un phoque consomme ..... kg de poissons en un an.

Calcul CE2

..../..../.....

PRÉNOM : .....

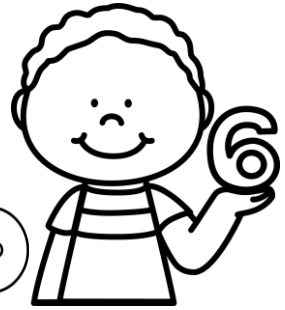

① **Effectue** ces opérations.

1 394 + 538	3 295 + 4 086	509 - 74	7 128 - 451	69 X 3	85 X 5	394 X 7
1394	3295	509	7128	69	85	394
+ 538	+ 4086	- 74	- 451	X 3	X 5	X 7

② **Colorie** chaque nombre **de la même couleur que le calcul qui lui correspond**.

26 + 9 | 6 x 8 | 36 | 32 | 27 | 3 x 6 | 34 - 7 | 35 | 48 | 8 x 4 | 18

③ **Résous** ce problème.

En moyenne, un phoque consomme 4 kg de poissons par jour.

Quelle masse de poissons un phoque consomme-t-il **en un an** ?

Calcul CE2

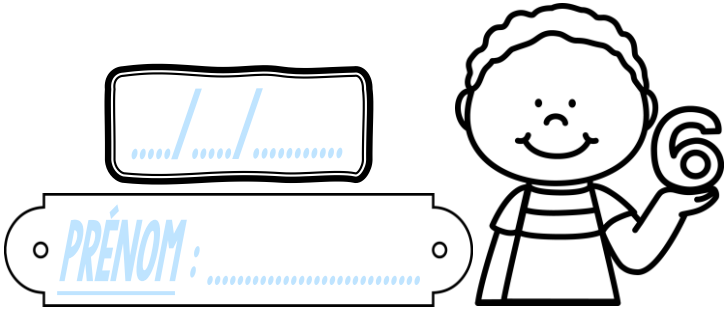

① **Effectue** ces opérations.

1 394 + 538	3 295 + 4 086	509 - 74	7 128 - 451	69 X 3	85 X 5	394 X 7
1394	3295	509	7128	69	85	394
+ 538	+ 4086	- 74	- 451	X 3	X 5	X 7

② **Colorie** chaque nombre **de la même couleur que le calcul qui lui correspond**.

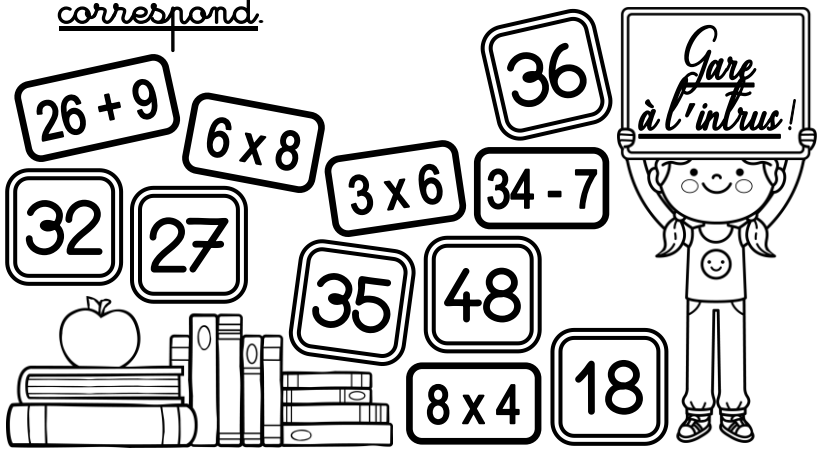

③ **Résous** ce problème.

En moyenne, un phoque consomme 4 kg de poissons par jour.

Quelle masse de poissons un phoque consomme-t-il **en un an** ?

Un phoque consomme ..... kg de poissons en un an.

Calcul

CE2

..../..../.....

PRÉNOM : .....

① **Effectue** ces opérations.

1 394 + 538	3 295 + 4 086	509 - 74	7 128 - 451	69 X 3	85 X 5	394 X 7
1394	3295	509	7128	69	85	394
+ 538	+ 4086	- 74	- 451	X 3	X 5	X 7

② **Colorie** chaque nombre **de la même couleur que le calcul qui lui correspond**.

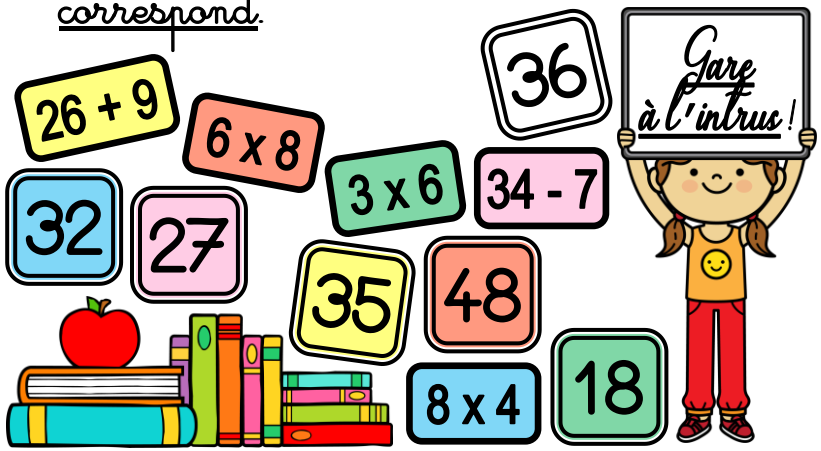

③ **Résous** ce problème.

En moyenne, un phoque consomme 4 kg de poissons par jour.

Quelle masse de poissons un phoque consomme-t-il **en un an** ?

Calcul CE2

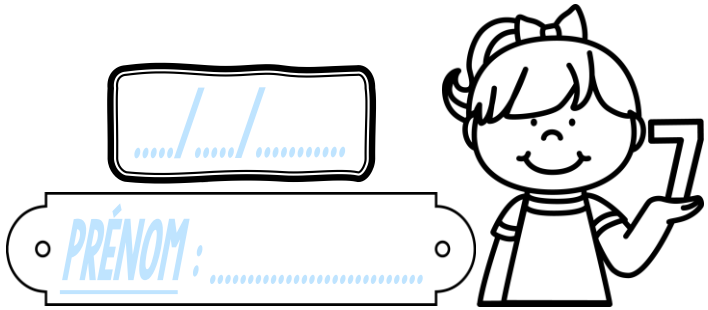

① **Pose** et **effectue** ces opérations.

2 763 + 861	5 439 + 1 957	328 - 269	9 495 - 776	72 X 8	60 X 4	285 X 6

② **Colorie** selon le code-couleur !

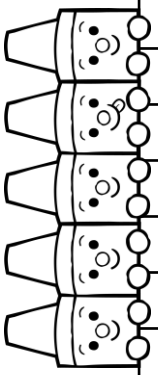

8	Violet
15	Rose pâle
20	Orange
28	Magenta
36	Jaune
42	Rouge
48	Bleu clair
54	Bleu foncé
81	Vert

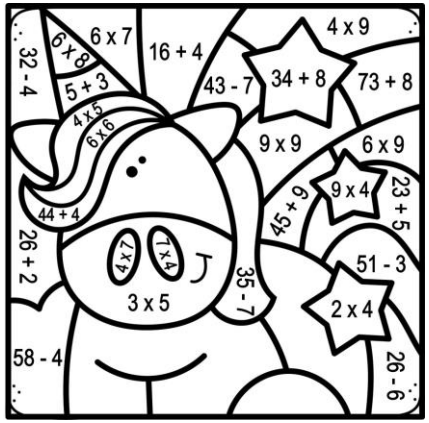

③ **Résous** ce problème.

Un bateau transporte 481 personnes.
156 personnes descendent lors d'une escale.
Combien de personnes reste-t-il sur le bateau **après cette escale** ?

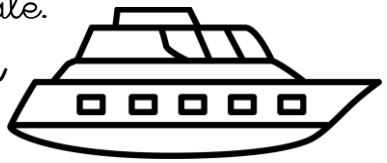

Calcul CE2

..../..../.....

PRÉNOM : .....

① **Pose** et **effectue** ces opérations.

2 763 + 861	5 439 + 1 957	328 - 269	9 495 - 776	72 X 8	60 X 4	285 X 6

② **Colorie** selon le code-couleur !

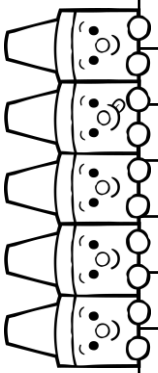

8	Violet
15	Rose pâle
20	Orange
28	Magenta
36	Jaune
42	Rouge
48	Bleu clair
54	Bleu foncé
81	Vert

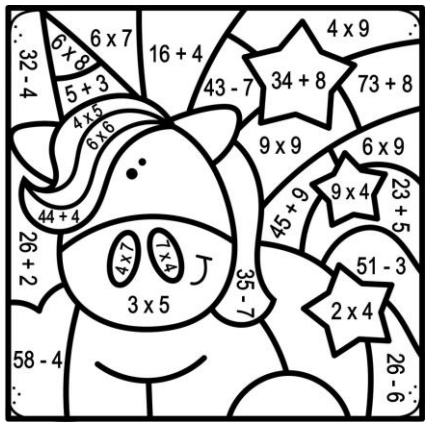

③ **Résous** ce problème.

Un bateau transporte 481 personnes.
156 personnes descendent lors d'une escale.
Combien de personnes reste-t-il sur le bateau **après cette escale** ?

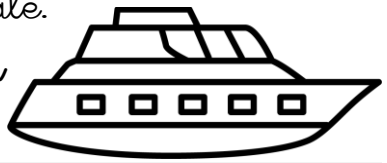

Il reste ..... personnes sur le bateau après cette escale.

Calcul CE2

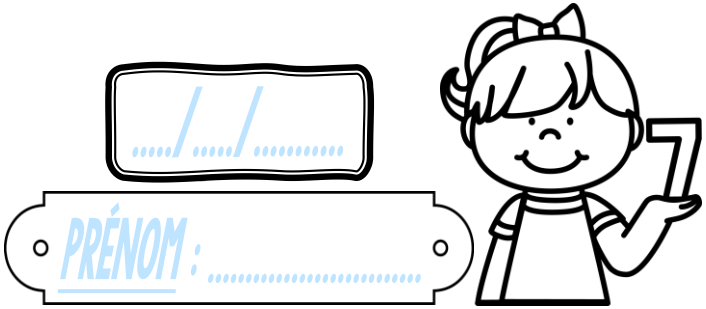

① **Effectue** ces opérations.

2 763 + 861	5 439 + 1 957	328 - 269	9 495 - 776	72 X 8	60 X 4	285 X 6
2763	5439	328	9495	72	60	285
+ 861	+ 1957	- 269	- 776	X 8	X 4	X 6

② **Colorie** selon le code-couleur !

8	Violet
15	Rose pâle
20	Orange
28	Magenta
36	Jaune
42	Rouge
48	Bleu clair
54	Bleu foncé
81	Vert

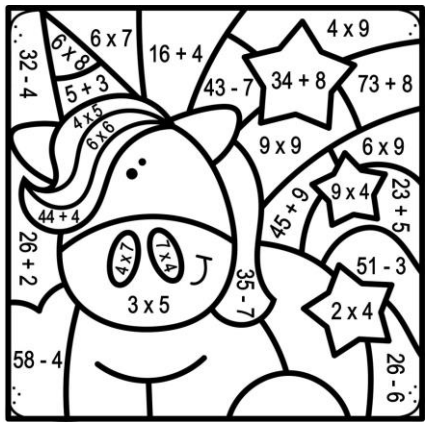

③ **Résous** ce problème.

Un bateau transporte 481 personnes.
156 personnes descendent lors d'une escale.
Combien de personnes reste-t-il sur le bateau **après cette escale** ?

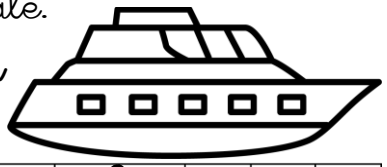

Calcul CE2

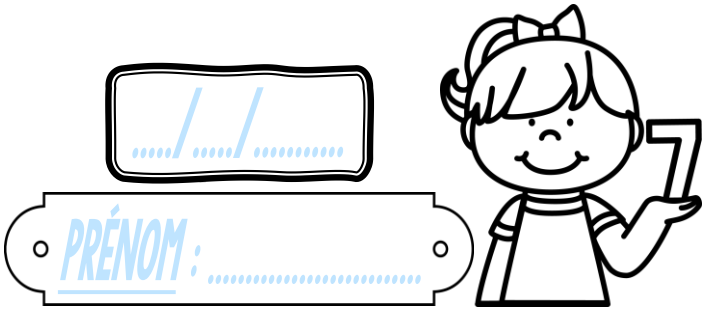

① **Effectue** ces opérations.

2 763 + 861	5 439 + 1 957	328 - 269	9 495 - 776	72 X 8	60 X 4	285 X 6
2763	5439	328	9495	72	60	285
+ 861	+ 1957	- 269	- 776	X 8	X 4	X 6

② **Colorie** selon le code-couleur !

8	Violet
15	Rose pâle
20	Orange
28	Magenta
36	Jaune
42	Rouge
48	Bleu clair
54	Bleu foncé
81	Vert

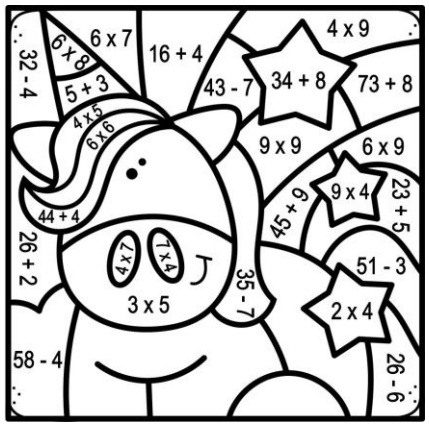

③ **Résous** ce problème.

Un bateau transporte 481 personnes.
156 personnes descendent lors d'une escale.
Combien de personnes reste-t-il sur le bateau **après cette escale** ?

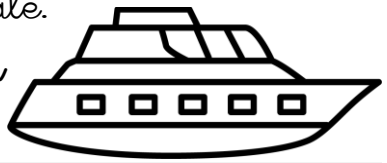

Il reste ..... personnes sur le bateau après cette escale.

Calcul CE2

..../..../.....

PRÉNOM : .....

① **Effectue** ces opérations.

2 763 + 861	5 439 + 1 957	328 - 269	9 495 - 776	72 X 8	60 X 4	285 X 6
2763	5439	328	9495	72	60	285
+ 861	+ 1957	- 269	- 776	X 8	X 4	X 6

② **Colorie** selon le code-couleur !

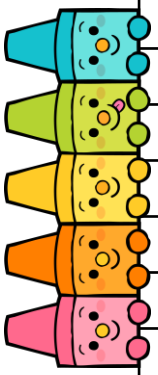

8	Violet
15	Rose pâle
20	Orange
28	Magenta
36	Jaune
42	Rouge
48	Bleu clair
54	Bleu foncé
81	Vert

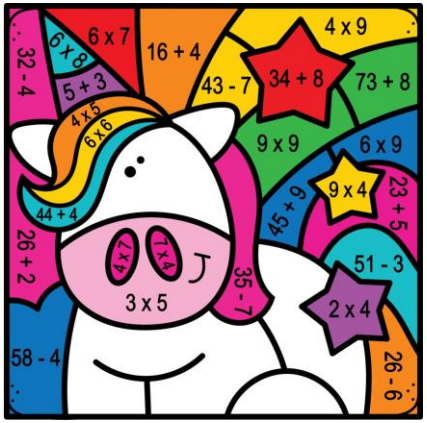

③ **Résous** ce problème.

Un bateau transporte 481 personnes.
156 personnes descendent lors d'une escale.
Combien de personnes reste-t-il sur le bateau **après cette escale** ?

Calcul

CE2

..../..../.....

PRÉNOM : .....

① **Pose** et **effectue** ces opérations.

3 245 + 729	4 672 + 2 469	720 - 48	4 143 - 926	42 X 9	91 X 3	839 X 7

② **Prolonge** les flèches **pour les planter dans la bonne réponse**.

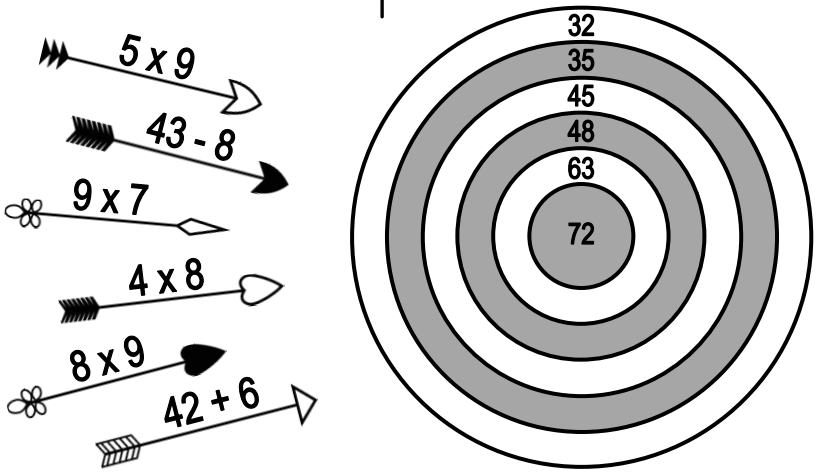

③ **Résous** ce problème.

Cet été, Louise est partie une semaine en vacances à Hawaï avec son frère et ses deux parents.
Le voyage leur a coûté 1 256 € par personne.

Quelle somme totale **ont-ils dépensé** pour leurs vacances ?

Calcul CE2

..../..../.....

PRÉNOM : .....

① **Pose** et **effectue** ces opérations.

3 245 + 729	4 672 + 2 469	720 - 48	4 143 - 926	42 X 9	91 X 3	839 X 7

② **Prolonge** les flèches **pour les planter dans la bonne réponse**.

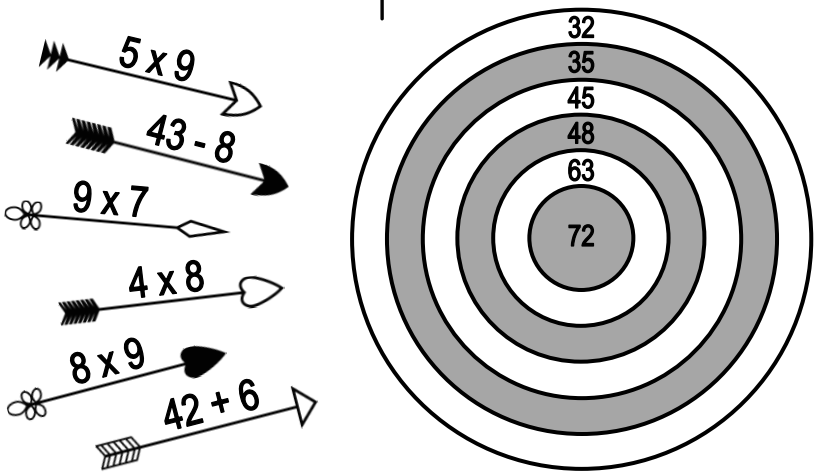

③ **Résous** ce problème.

Cet été, Louise est partie une semaine en vacances à Hawaï avec son frère et ses deux parents.
Le voyage leur a coûté 1 256 € par personne.
Quelle somme totale **ont-ils dépensé** pour leurs vacances ?

Ils ont dépensé ..... € pour leurs vacances.

Calcul

CE2

..../..../.....

PRÉNOM : .....

① **Effectue** ces opérations.

3 245 + 729	4 672 + 2 469	720 - 48	4 143 - 926	42 X 9	91 X 3	839 X 7
3 2 4 5	4 6 7 2	7 2 0	4 1 4 3	4 2	9 1	8 3 9
+ 7 2 9	+ 2 4 6 9	- 4 8	- 9 2 6	X 9	X 3	X 7

② **Prolonge** les flèches **pour les planter dans la bonne réponse**.

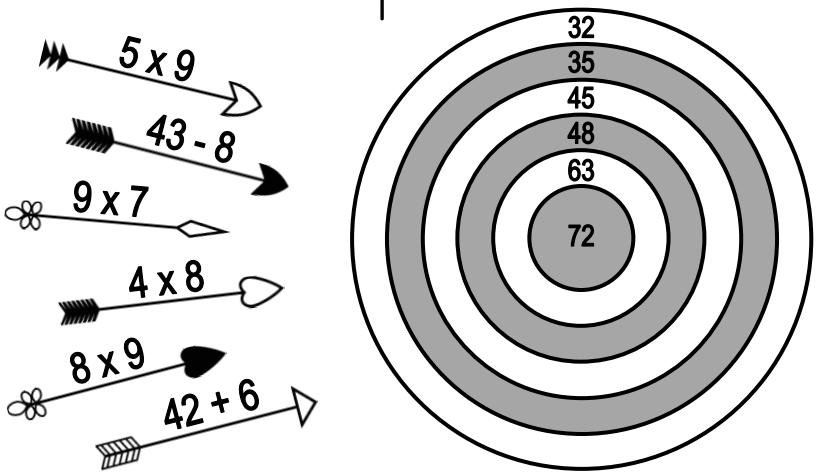

③ **Résous** ce problème.

Cet été, Louise est partie une semaine en vacances à Hawaï avec son frère et ses deux parents.
Le voyage leur a coûté 1 256 € par personne.

Quelle somme totale **ont-ils dépensé** pour leurs vacances ?

Calcul

CE2

..../..../.....

PRÉNOM : .....

① **Effectue** ces opérations.

3 245 + 729	4 672 + 2 469	720 - 48	4 143 - 926	42 X 9	91 X 3	839 X 7
3 2 4 5	4 6 7 2	7 2 0	4 1 4 3	4 2	9 1	8 3 9
+ 7 2 9	+ 2 4 6 9	- 4 8	- 9 2 6	X 9	X 3	X 7

② **Prolonge** les flèches **pour les planter dans la bonne réponse**.

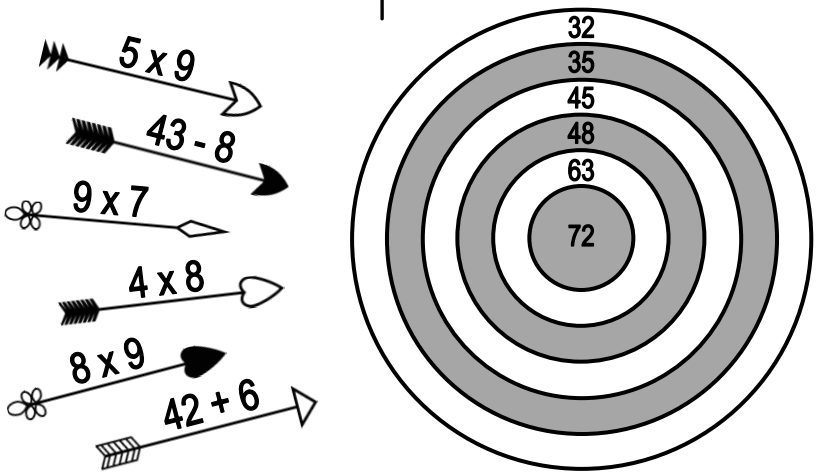

③ **Résous** ce problème.

Cet été, Louise est partie une semaine en vacances à Hawaï avec son frère et ses deux parents.
Le voyage leur a coûté 1 256 € par personne.

Quelle somme totale **ont-ils dépensé** pour leurs vacances ?

Ils ont dépensé ..... € pour leurs vacances.

Calcul CE2

..../..../.....

PRÉNOM : .....

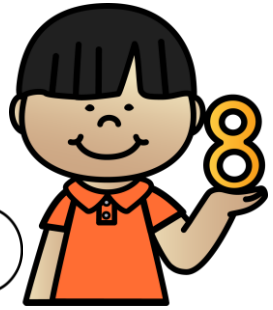

① **Effectue** ces opérations.

3 245 + 729	4 672 + 2 469	720 - 48	4 143 - 926	42 X 9	91 X 3	839 X 7
3 2 4 5	4 6 7 2	7 2 0	4 1 4 3	4 2	9 1	8 3 9
+ 7 2 9	+ 2 4 6 9	- 4 8	- 9 2 6	X 9	X 3	X 7

② **Prolonge** les flèches **pour les planter dans la bonne réponse**.

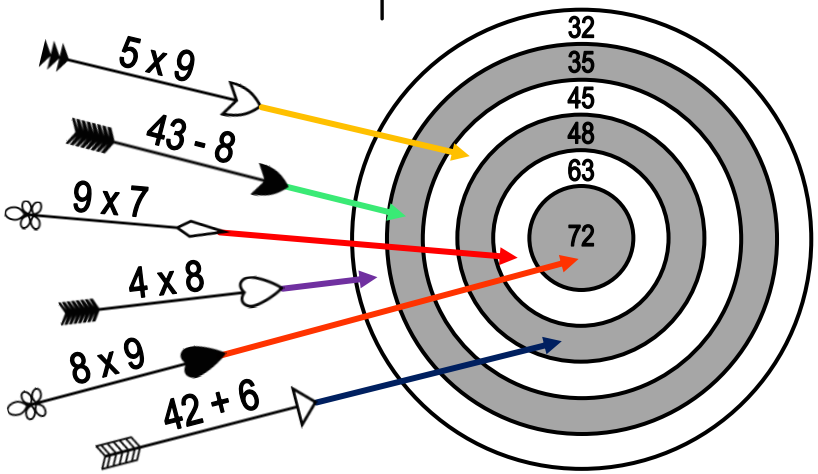

③ **Résous** ce problème.

Cet été, Louise est partie une semaine en vacances à Hawaï avec son frère et ses deux parents.
Le voyage leur a coûté 1 256 € par personne.

Quelle somme totale **ont-ils dépensé** pour leurs vacances ?

Calcul

CE2

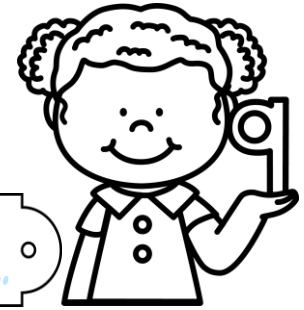

..../..../.....

PRÉNOM : .....

① **Pose** et **effectue** ces opérations.

8 419 + 756	2 493 + 675 + 8	627 - 474	7 128 - 3 451	87 X 4	76 X 7	863 X 6

② **Colorie** chaque nombre **de la même couleur que le calcul qui lui correspond**.

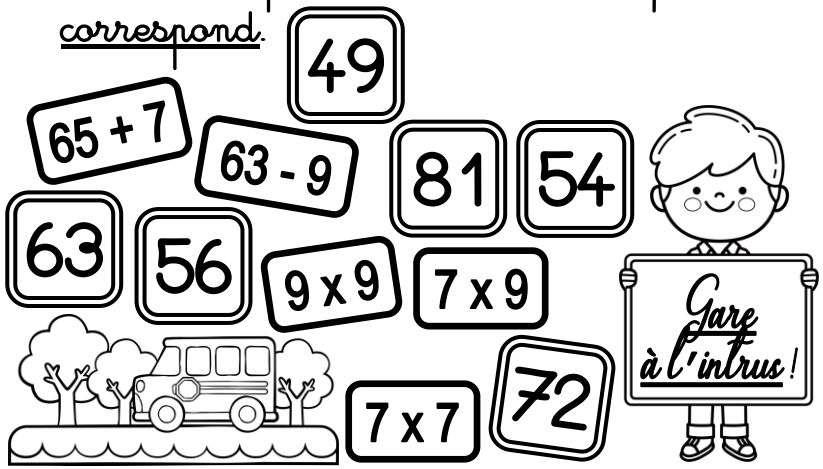

③ **Résous** ce problème.

La factrice a livré 487 lettres ce lundi, 532 mardi et 349 mercredi.

Combien de lettres a-t-elle délivrées **en 3 jours** ?

Calcul

CE2

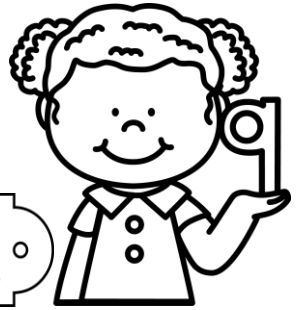

..../..../.....

PRÉNOM : .....

① **Pose** et **effectue** ces opérations.

8 419 + 756	2 493 + 675 + 8	627 - 474	7 128 - 3 451	87 X 4	76 X 7	863 X 6

② **Colorie** chaque nombre **de la même couleur que le calcul qui lui correspond**.

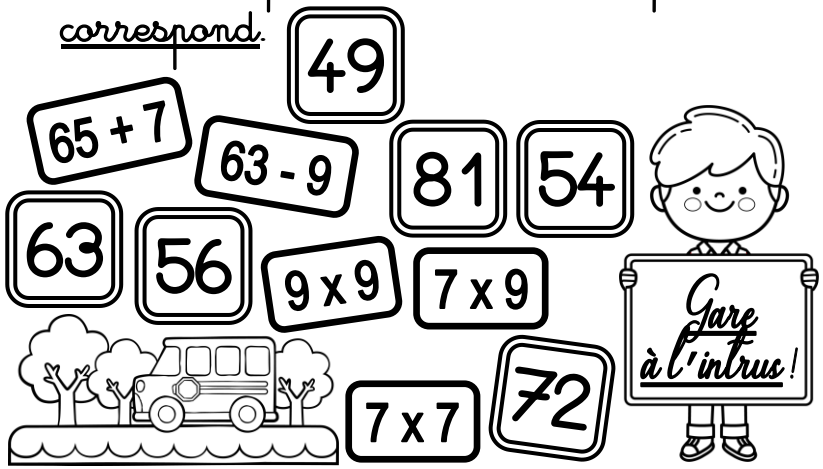

③ **Résous** ce problème.

La factrice a livré 487 lettres ce lundi, 532 mardi et 349 mercredi.

Combien de lettres a-t-elle délivrées **en 3 jours** ?

Elle a délivré ..... lettres en 3 jours.

Calcul

CE2

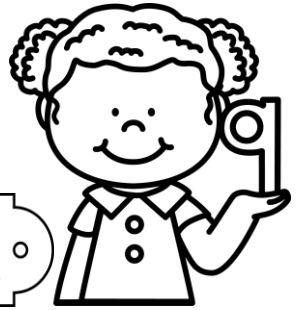

..../..../.....

PRÉNOM : .....

① **Effectue** ces opérations.

8 419 + 756	2 493 + 675 + 8	627 - 474	7 128 - 3 451	87 X 4	76 X 7	863 X 6
8 4 1 9	2 4 9 3	6 2 7	7 1 2 8	8 7	7 6	8 6 3
+ 7 5 6	+ 6 7 5	- 4 7 4	- 3 4 5 1	X 4	X 7	X 6
	+ 8					

② **Colorie** chaque nombre **de la même couleur que le calcul qui lui correspond**.

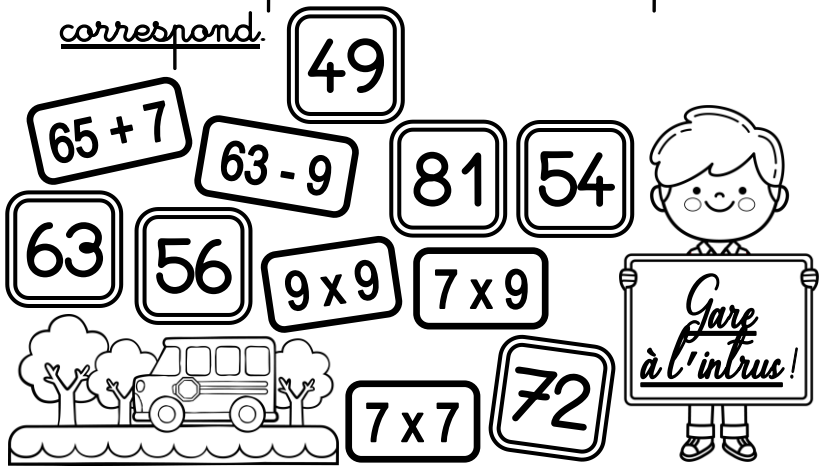

③ **Résous** ce problème.

La factrice a livré 487 lettres ce lundi, 532 mardi et 349 mercredi.

Combien de lettres a-t-elle délivrées **en 3 jours** ?

Calcul

CE2

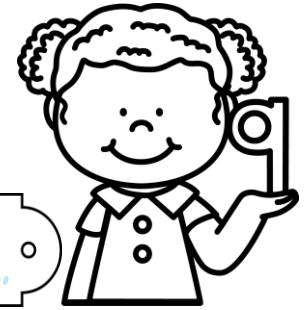

..../..../.....

PRÉNOM : .....

① **Effectue** ces opérations.

8 419 + 756	2 493 + 675 + 8	627 - 474	7 128 - 3 451	87 X 4	76 X 7	863 X 6
8 4 1 9	2 4 9 3	6 2 7	7 1 2 8	8 7	7 6	8 6 3
+ 7 5 6	+ 6 7 5	- 4 7 4	- 3 4 5 1	X 4	X 7	X 6
	+ 8					

② **Colorie** chaque nombre **de la même couleur que le calcul qui lui correspond**.

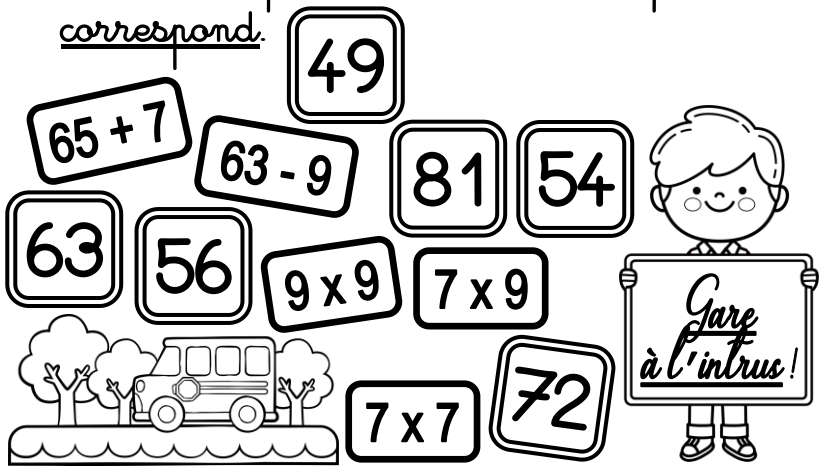

③ **Résous** ce problème.

La factrice a livré 487 lettres ce lundi, 532 mardi et 349 mercredi.

Combien de lettres a-t-elle délivrées **en 3 jours** ?

Elle a délivré ..... lettres en 3 jours.

Calcul

CE2

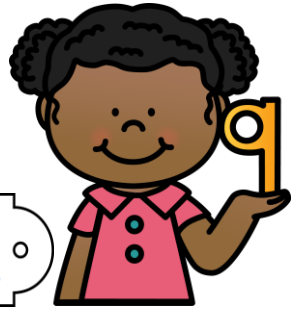

..../..../.....

PRÉNOM : .....

① **Effectue** ces opérations.

8 419 + 756	2 493 + 675 + 8	627 - 474	7 128 - 3 451	87 X 4	76 X 7	863 X 6
8 4 1 9	2 4 9 3	6 2 7	7 1 2 8	8 7	7 6	8 6 3
+ 7 5 6	+ 6 7 5	- 4 7 4	- 3 4 5 1	X 4	X 7	X 6
	+ 8					

② **Colorie** chaque nombre **de la même couleur que le calcul qui lui correspond**.

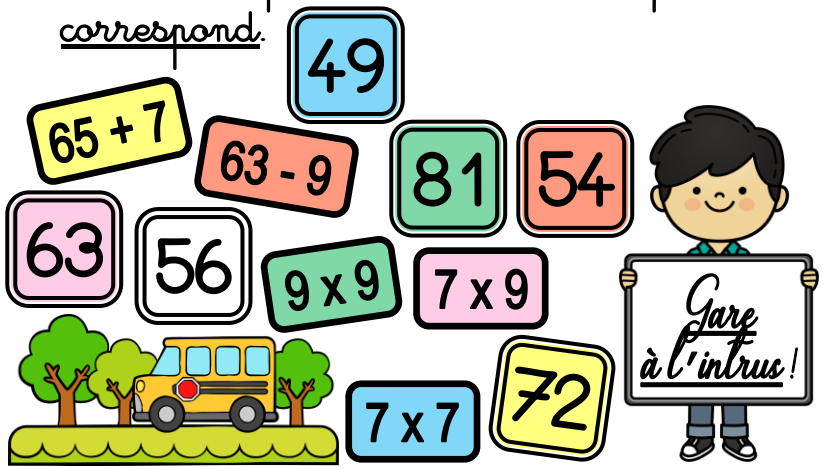

③ **Résous** ce problème.

La factrice a livré 487 lettres ce lundi, 532 mardi et 349 mercredi.

Combien de lettres a-t-elle délivrées **en 3 jours** ?