L'ordre alphabétique

https://laclasseBleue.fr/

Il y a 26 lettres dans l'alphabet.
Les 6 lettres colorées en jaune sont des voyelles, les autres sont des consonnes.

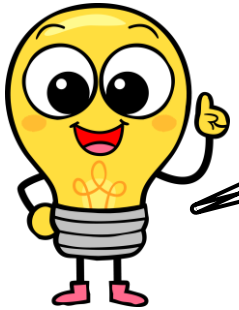

MÉMO

❶ Les lettres sont rangées dans l'ordre alphabétique.
C'est un ordre précis qu'il faut connaitre par cœur !

A B C D E F G H I J K L M N O P Q R S T U V W X Y Z

MÉMO

❷ Pour ranger les mots dans l'ordre alphabétique, on les place en fonction de leur première lettre.

abeille coccinelle mouche papillon sauterelle

Les synonymes

https://laclassebleue.fr/

MÉMO

❶ Les synonymes sont des mots qui ont un sens proche ou identique.

un magasin → une boutique | laver → nettoyer

MÉMO

❷ Dans un texte, on utilise les mots synonymes pour éviter les répétitions.

Lisa la pirate veut cacher son trésor. Elle creuse un trou profond pour bien le dissimuler.

❸ Les mots synonymes appartiennent à la même classe grammaticale.

MÉMO

CES MOTS PEUVENT ÊTRE :

des noms	des verbes	des adjectifs
un vélo/une bicyclette	finir/terminer	malin/rusé

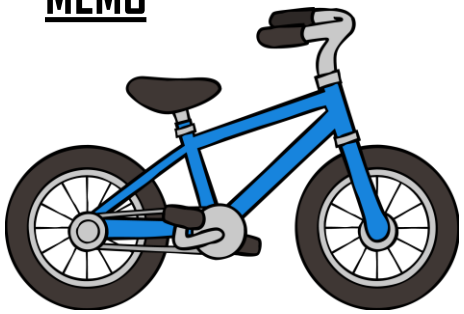

Les antonymes

https://laclasseBleue.fr/

MÉMO

❶ Les antonymes sont des mots dont les sens s'opposent.

le jour ≠ la nuit | jeune ≠ vieux | ouvrir ≠ fermer

MÉMO

❷ Des mots contraires (ou antonymes) ont toujours la même nature grammaticale.

CES MOTS PEUVENT ÊTRE :

des noms	des verbes	des adjectifs
la joie ≠ la tristesse	avancer ≠ reculer	fin ≠ épais

MÉMO

❸ Parfois, on peut former des mots de sens contraire en ajoutant devant ce mot : il, im, in, ir, dé, mal ...

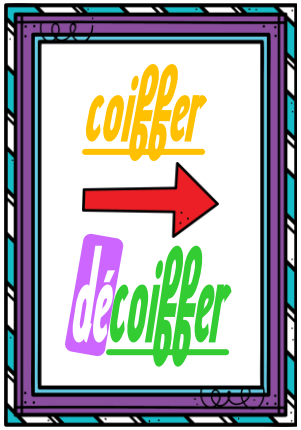

Les mots-étiquettes

MÉMO

❶ Pour regrouper des mots dans une même catégorie, on utilise un mot-étiquette.

FRUIT

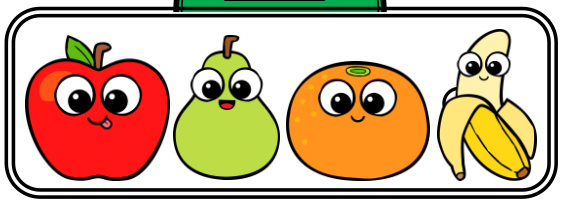

la pomme, la poire, l'orange et la banane sont des fruits.

MOTS SPÉCIFIQUES

MOT ÉTIQUETTE

MÉMO

❷ Il représente des objets, des animaux, des personnes...

MÉMO

❸ Un mot-étiquette a un sens très général.

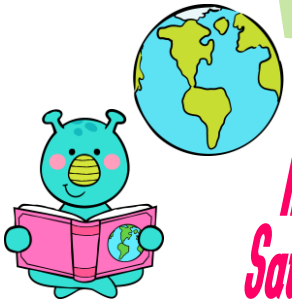

PLANÈTE

Terre
Mars-Vénus
Saturne-Mercure

COULEUR

bleu
vert-rose
violet-marron

https://laclasseBleue.fr/

Le dictionnaire

L'ordre alphabétique

MÉMO

❶ Dans le dictionnaire, les mots sont classés par ordre alphabétique, dans l'ordre des 26 lettres de l'alphabet, de A à Z.

dauphin se trouve à la lettre d

violon se trouve à la lettre v

a b c d e f g h i j k l m n o p q r s t u v w x y z

MÉMO

❷ Pour trouver un mot dans le dictionnaire, on observe d'abord la 1ère lettre de ce mot.

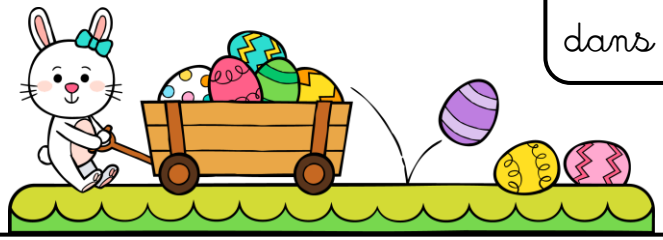

Pour trouver le mot « lapin », je vais d'abord chercher à la lettre « l ».

MÉMO

❸ Quand les mots d'une même page commencent par la même lettre, il faut regarder la 2ème lettre, puis la 3ème lettre, etc.

lacet-laitage-lapin-lavage

https://laclasseBleue.fr/

Le dictionnaire

Le dictionnaire

Pour **se repérer** dans le dictionnaire, on peut **regarder les mots-repères en haut des pages**. Ils indiquent **le 1er mot** et **le dernier mot que l'on trouve** dans chaque double-page.

déclaration

180

A B C D E F G H I J K L M N O P Q R S T U V W X Y Z

déclaration nom féminin
Une déclaration, c'est ce que l'on dit quand on a quelque chose d'important à faire savoir. *Le Premier ministre doit faire une déclaration à la télévision ce soir.*

déclarer verbe
Déclarer, c'est faire savoir quelque chose d'important. *Le commissaire de police a déclaré aux journalistes que l'assassin a été arrêté.*

déclencher verbe
Déclencher, c'est mettre en marche un mécanisme. *Il faut appuyer sur le bouton pour déclencher l'ouverture de la porte d'entrée de l'immeuble.*

décodeur nom masculin
Un décodeur, c'est un appareil qui permet de voir des émissions sur certaines chaînes de télévision.

décoiffer verbe
Décoiffer, c'est mettre les cheveux n'importe comment. *Le vent décoiffe Clara.*

décollage nom masculin
Le décollage, c'est le moment où l'avion quitte le sol. *Les passagers doivent attacher leur ceinture pour le décollage.*
■ Le moment où l'avion se pose, c'est l'**atterrissage.**

décoller verbe
1. Décoller, c'est enlever quelque chose qui est collé. *Pauline décolle l'étiquette de la bouteille*
2. *L'avion décollera dans une heure,* il quittera le sol et s'envolera dans une heure. ■ Quand l'avion se pose, on dit qu'il **atterrit.**

décontracté, décontractée adjectif
Alexis est très décontracté, il ne se fait pas de souci, il est toujours à l'aise.

décor nom masculin
Un décor, c'est l'ensemble des paysages et des objets qui sont sur une scène de théâtre pour représenter l'endroit où se passe l'action.

Le **décor** de la pièce n'est pas encore complètement installé.

décoration nom féminin
1. La décoration, c'est la façon dont une pièce est décorée. *Sophie veut changer la décoration de sa chambre.*
2. Une décoration, c'est un objet que l'on met quelque part pour faire joli. *Maman a sorti la boîte où sont rangées les décorations de Noël : les boules, les guirlandes, la crèche.*

décorer verbe
Décorer, c'est mettre de jolies choses dans un endroit pour qu'il soit plus beau. *La maîtresse décore la classe pour la fête avec nos dessins, des fleurs en papier et des guirlandes.*
■ Tu peux dire aussi **orner.**

181

déçu

décortiquer verbe
Titouan décortique les crevettes avant de les manger, il enlève la partie dure des crevettes, la carapace.

découpage nom masculin
Corentin fait des découpages dans de vieux magazines, il découpe des images.

découper verbe
Découper, c'est couper du papier en suivant les contours. *Corentin découpe les photos de voitures dans le magazine de son père.*

décourageant, décourageante adjectif
Je n'arrive pas à finir ce puzzle, c'est décourageant, cela ne me donne pas envie de continuer à chercher, je n'ai plus de courage.
➻ N'oublie pas le **e** entre le **g** et le second **a.**

décousu, décousue adjectif
L'ourlet de ma jupe est décousu, il est défait, le fil qui tenait l'ourlet est parti.

découverte nom féminin
Faire une découverte, c'est trouver quelque chose qui était caché ou que personne ne connaissait.
■ Va voir aussi **découvrir.**

découvrir verbe
Découvrir, c'est trouver quelque chose qui était caché ou que personne ne connaissait. *Justine a découvert un oiseau blessé dans un buisson.*
■ Christophe Colomb a découvert l'Amérique en 1492.
■ Va voir aussi **découverte.**

décrire verbe
Décrire, c'est raconter comment est une personne ou une chose en donnant tous les détails. *La maîtresse nous a demandé de décrire notre animal préféré.*

décrocher verbe
1. Décrocher, c'est enlever une chose qui était accrochée. *Après Noël on a décroché les boules et les guirlandes qui décoraient le sapin.*
■ Le contraire de décrocher, c'est **accrocher.**
2. Décrocher, c'est soulever la partie du téléphone dans laquelle on entend et on parle ou appuyer sur le bouton qui permet d'avoir une communication. *Thomas décroche et dit : « Allo ! »*
■ Le contraire de décrocher, c'est **raccrocher.**

déçu, déçue adjectif
Laure a été déçue de ne pas avoir un vélo pour Noël, elle a été triste et un peu mécontente de ne pas avoir ce qu'elle voulait.
➻ Ce mot s'écrit avec un **ç.**
■ Cherche aussi **décevoir.**

Romain a fait une **découverte** dans le grenier : un coffre rempli de vieux vêtements avec lesquels il peut se déguiser.

a b c d e f g h i j k l m n o p q r s t u v w x y z

https://laclasseBleue.fr/

Le dictionnaire

Le dictionnaire

https://laclasseblleue.fr/

MÉMO

Un
article de dictionnaire
indique l'orthographe et le sens d'un mot.

le mot

le genre du mot

le type de mot
(sa classe grammaticale)

lapin (un) (Nom)

Petit mammifère herbivore reconnaissable à ses longues oreilles et à sa petite queue touffue.

Le lapin de Lilas remue son museau.

la définition

un exemple